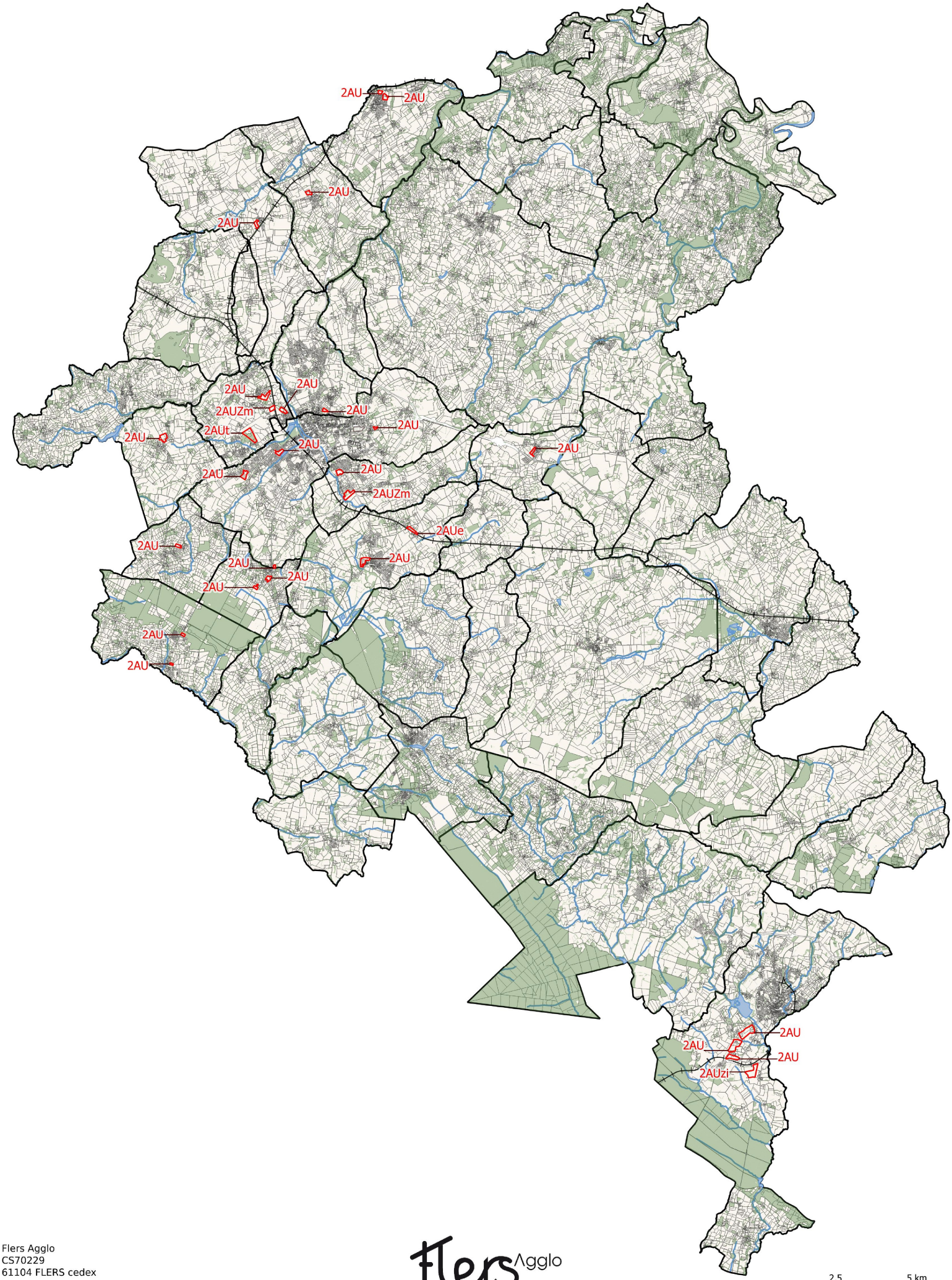

Flers Agglo
CS70229
61104 FLERS cedex

Réalisation :

Carole PICART
Technicienne SIG
cpicart@flers-agglo.fr
Tél :02 33 98 44 58

1-3-2022

Flers Agglo

Système de l'Information Géographique

Direction des Espaces Publics

Echelle : 2,5 5 km

Divisée suivant le Cadastre 2020

Système géodésique : RGF 93 Projection : Lambert-93 CC 49