Le fil MAGAZINE

Le journal d'information de Flers Agglo

#14
Septembre/Octobre/Novembre 2019

E-SERVICES
Flers Agglo vous simplifie la vie

p. 16 à 20

Santé
Clinique : projet de Maison de santé de l'Agglo p. 12

Sortir
À l'heure de la rentrée p. 25 à 31

Flers Agglo

Les Médiathèques

lesmediatheques.flers-agglo.fr

1 carte 3 sites

1 univers à explorer

Flers Agglo

SOMMAIRE

90 JOURS

Des apprentis en or ! p. 4-5
Retour en images p. 6-7

L'AGGLO CHEZ VOUS

p. 8-9

L'AGGLO POUR VOUS

Santé : une offre de rachat pour la clinique de Flers p. 12

COMPRENDRE

e-services de l'Agglo et de Flers pour les habitants p. 16-19

ENTREPRENDRE

Thermocoax un site unique sur Normand'Innov p. 20

SORTIR

Grand angle p. 25-28
Agenda p.29-31

Magazine publié par Flers Agglo - 41, rue de la Boule - CS 149 - 61103 Flers Cedex - **Service communication:** Direction Attractivité du Territoire - Tél. 02 33 98 19 76 - Courriel: plebosse@flers-agglo.fr • **Directeur de la publication:** Yves Goasdoué • **Rédaction - Photos:** Patrice Lebossé, Blandine Bienfait • **Crédit photos:** Service communication Flers Agglo sauf mention contraire • **Création de la maquette:** Epiceum • **Mise en page/Impression:** Imprimerie Mouturat - Flers - Tél. 02 33 62 25 15 - Courriel : mouturat.imp@orange.fr • **Dépôt légal:** septembre 2019 • ISNN 2552-0938 • **Tirage:** 30 300 exemplaires • **Reproduction, même partielle, interdite • Imprimé avec des encres végétales sur papiers issus de forêts gérées durablement.**

Zoom sur…

L'APPRENTISSAGE Une voie très qualifiante vers le monde du travail

Le CFA académique de Caen est présent chaque année au Forum des métiers et de l'emploi.

L'apprentissage offre, de la sortie du collège jusqu'au niveau ingénieur, un accès à presque tous les métiers. Et ce jusqu'à 30 ans.
La réforme de l'apprentissage du 5 septembre 2018 instaure plusieurs nouvelles mesures en faveur des apprentis (http://www.reformeapprentissage.fr/).

Le point avec Nicolas Ledoux, coordonnateur pédagogique au Centre de Formation d'Apprentis (CFA) académique de Caen.
L'apprentissage est présent dans l'ensemble des lycées de l'Éducation nationale, soit 20 sur les trois départements de l'ancienne Basse-Normandie, pour un total de 43 formations.
À cela s'ajoutent les CFA de branches professionnelles, de chambres de commerces et comme le permet la loi de 2018 de centres placés sous l'autorité d'une entreprise qui formera ses apprentis.
Avec un point commun : le diplôme obtenu à l'issue des formations est rattaché à l'Éducation nationale.

Statut scolaire ou en alternance

Chaque CFA a sa spécificité d'où une large palette des possibles pour ceux qui veulent s'engager dans cette filière dès la sortie du collège, à l'issue d'études post bac, ou dans le cadre d'adultes en formation.
L'apprentissage d'un métier peut s'effectuer sous deux statuts :
- scolaire : uniquement en établissement ;
- par alternance : en établissement de formation et en entreprise.

L'apprentissage

Trop méconnue, en raison le plus souvent d'a priori des jeunes et/ou de leurs parents, la filière de l'apprentissage ouvre pourtant largement la voie vers le monde du travail avec des niveaux de compétences élevés, même très élevés et surtout très appréciés des chefs d'entreprises.
Dans une période où de nombreux métiers sont sous tension (départs à la retraite, développement de l'activité) les entreprises doivent faire face à une cruel manque de main-d'œuvre qui peut les contraindre à refuser des marchés et par conséquent nuire à leur développement.
Nicolas Ledoux cite le CFA bâtiment d'Alençon qui recense 99 offres de formations non pourvues. ***« En juin, des artisans se désolaient de n'avoir reçu aucune demande pour accueillir un apprenti ».***

Pas trop tard pour choisir

En cette fin de mois d'août, mais aussi en septembre, il n'est pas trop tard pour s'informer, voire se réorienter et s'engager auprès d'établissements, d'entreprises, d'artisans/commerçants assurant la formation d'apprentis.
De nombreux outils d'informations existent et, comme le précise Nicolas Ledoux, ***« quoi qu'il arrive, on prend toujours le temps de répondre aux jeunes, aux familles qui nous contactent. Et si nous n'avons pas la solution, nous sommes en capacité de les diriger vers les bons établissements ».***

D'infos
Trouver ma formation en Normandie : https://www.trouvermaformation.fr/
CFA académique de Caen
02 33 75 67 67 ;
www.cfa-academique-caen.fr
Onisep : http://www.onisep.fr/

en CHIFFRES

1992
Instauration de l'**apprentissage** dans les collectivités territoriales.

5
Le nombre d'apprentis à la Ville de Flers et à Flers Agglo en septembre 2019.

Mathis a trouvé la bonne recette !

À la rentrée, Mathis Husson vivra le moment le plus fort de sa jeune carrière de cuisinier : la finale nationale du meilleur apprenti cuisinier à Paris.

Pour Mathis, tout a commencé par deux stages découverte en 3e en pâtisserie et cuisine, conclus par un contrat d'apprenti cuisinier.
Une voie toute tracée, lui qui cuisine à la maison, mais pas toujours facile. ***« L'apprentissage, c'est un changement de vie radical de l'école à l'entreprise (rythme de travail, cadre plus rigoureux), un changement de relations des professeurs à l'employeur. Il faut 6 mois à un apprenti pour s'adapter »,*** reconnaît Yohann Lelaizant, le chef du *Bout de la rue* à Flers et son maître d'apprentissage.

Appliqué, à l'écoute

Un temps nécessaire à Mathis pour évoluer, progresser et décrocher l'or départemental puis régional du meilleur apprenti cuisinier. Inscrit ***« pour essayer, vivre une expérience »,*** il affrontera bientôt la fine fleur des apprentis cuisiniers de l'hexagone.

Une réussite fruit d'une progression constante explique son formateur. ***« Mathis s'est affirmé au fil de sa formation, a progressé techniquement. Il est appliqué, sérieux, à l'écoute et travailleur ».***

En choisissant l'apprentissage, Mathis s'est affirmé dans un métier exigeant.

Un avenir tout tracé

Pour le chef (formateur depuis 12 ans), ces jeunes sont la relève de demain. ***« Nous devons leur faire prendre conscience des réalités du métier, transmettre notre savoir, nos compétences. Le résultat est souvent au bout de la persévérance ».***
Sans occulter le fait que le jeune ***« doit donner son avis sur des plats, faire des propositions. La formation c'est aussi discuter, échanger, se confronter au quotidien, à la réalité du métier ».***

Formé en école, il plébiscite la formation par alternance. ***« Je trouve leur progression plus rapide ».***

Yohann Lelaizant va ainsi embaucher son apprenti actuellement en BP et garder Mathis en BP. ***« Je le vois très vite évoluer comme sous-chef ».***
Mathis sourit. Avant peut-être une 3e médaille d'or dès septembre ?

Le parcours fleuri de Cloé !

Cloé Vannier se rêvait architecte. Elle crée des bouquets, depuis ce jour où, collégienne, elle a franchi la porte du commerce de fleurs *Au Jardin d'Alice* de Patricia Jardin pour son stage découverte de 3e.

Après une semaine de stage, ***« au cours de laquelle le métier m'a plu »,*** puis une proposition de contrat d'apprentissage, Cloé se lançait dans la vie professionnelle.

Du stage de 3e à l'or national

Depuis, elle n'a plus quitté les lieux avec, à la clé, le titre de meilleure apprentie de France 2018 à son grand plaisir et celui de ses formatrices Patricia Jardin et Élise Pichard. ***« J'ai suivi mes copines de l'ICEP Caen, sans imaginer que cela allait prendre une telle ampleur. Et, comme je n'aime pas perdre, je me suis battue pour décrocher les médailles d'or départementale, régionale et nationale ».***
La veille de la finale nationale, elle était reçue à son CAP. La rose dans le bouquet final !

Cloé a bénéficié de l'expérience et des compétences de Patricia Jardin qui forme des apprentis depuis 25 ans.

L'apprentissage école de la vie

Cloé avoue que la voie de l'apprentissage a été doublement formatrice. ***« J'ai dû vaincre ma timidité pour recevoir les clients et ne plus rester à l'arrière de la boutique à confectionner des bouquets. J'ai grandi, mûri plus vite au contact du monde du travail au CFA, à la boutique avec mes collègues. J'ai aussi acquis plus d'autonomie en percevant un salaire que j'ai appris à gérer. J'ai pu payer mon permis de conduire ».***
À 18 ans, et en seconde année de BP, Cloé apprécie ***« ces années d'apprentissage qui passent vite ».***
En 2020, après son BP, Cloé envisage ***« une année à l'étranger pour apprendre l'anglais, et se diriger vers l'événementiel ».*** Toujours la création mais en mode ***« organisation, gestion. Ne plus toucher aux fleurs, mais les inclure dans l'événement créé ».***

Retour en images

2x2 voies Durcet - Sainte-Opportune
Depuis le 17 mai, le territoire de Flers Agglo est un peu plus connecté au réseau autoroutier normand après l'ouverture du tronçon Durcet - Sainte-Opportune (échangeur du Rocher), de 1,5 km et 12 M € financés à part égale par la Région et le Département.
Ces travaux sont les derniers de la convention signée en 2008 entre les deux collectivités.
La nouvelle convention prévoit l'achèvement entre Briouze et Sevrai de la mise à 2×2 voies de l'axe Flers-Argentan, soit 19 km, pour un coût estimé à 80 M €.

Swin golf
Les championnats de France individuels de swin golf se sont déroulés à La Ferté-Macé fin mai-début juin par un temps estival.
Les joueurs ont pu apprécier et même admirer le cadre exceptionnel, surplombant le plan d'eau, du parcours fertois géré par Flers Agglo et préparé et décoré par les services de la Ville de La Ferté-Macé.
Mais ils ont dû composer avec un parcours difficile entre plans d'eau, bunker, dévers qui n'avait rien d'une balade champêtre.
En résumé, une totale réussite, pour le swin club de La Ferté-Macé, d'un événement qui a contribué à donner une image dynamique, sportive et ensoleillée du territoire.

Succès des Extraverties
Le 3e Festival les Extraverties a accueilli 14 800 visiteurs du 30 mai au 1er juin à Pont-d'Ouilly et la Roche d'Oëtre (2 500 personnes le premier jour). Trente-quatre associations ont animé les 3 jours proposés par la CDC du Pays de Falaise, Flers Agglo, Pont-d'Ouilly Loisirs et des partenaires privés.
Mardi 9 juillet, la soirée bilan (Photo) a permis aux vice-présidents Gérard Colin (Flers Agglo) et Pascal Pourny (Pays de Falaise) de ***« saluer l'investissement des 150 bénévoles sans qui une telle manifestation ne pourrait avoir lieu ».***
Rendez-vous les 21, 22 et 23 mai 2020.

Colloque Institut soudure
En mai, Normand'Innov a accueilli, un colloque de l'Institut de soudure en partenariat avec Luc Leportier, Expert procédé laser Faurecia.
Les conférences (solutions de robotisation soudage avancées…) animées par des industriels des secteurs de l'automobile et du transport ont réuni plus de cent professionnels Français et étrangers.
Les participants ont découvert les laboratoires d'essais (Centre d'Essais Dynamiques et laboratoire Matériaux) et l'usine Faurecia.
Une belle promotion du territoire et du site de Normand'Innov qui regroupe des activités industrielles, de recherche & développement et d'essais de niveau mondial.

Prix des lycéens de Flers Agglo
Le Prix 2018/2019 a été désigné le 17 mai par tous les lycées de Flers Agglo puisque les lycées des Andaines et Flora-Tristan de La Ferté-Macé ont rejoint ceux de Flers (Guéhenno et Saint-Thomas-d'Aquin) cette année.
Depuis 3 ans, 30 à 40 élèves en 2de et en 1re désignent un roman et une BD parmi quatre romans et quatre BD, dont la liste est élaborée par les documentalistes (à l'initiative du prix) et les professeurs de français, et qu'ils ont lus. La librairie Quartier Libre (Flers) est partenaire du projet.
Cette année, le réseau des médiathèques de Flers Agglo a accompagné le Prix dans le cadre du Contrat Territoire Lecture, soutenu par la Direction Régionale des Affaires Culturelles.
Pour 2018/2019, les lycéens ont voté pour ***7 jours pour survivre*** *roman de Nathalie Bernard et la bande dessinée* ***Jamais*** *de Bruno Duhamel.*

Fête des voisins

La 20e Fête des voisins (16e participation de Flers Agglo) a eu lieu le 24 mai autour de l'attachement aux valeurs de convivialité, de solidarité et de proximité.
Plus de 2700 habitants (109 points de rencontres, 21 communes) s'étaient inscrits auprès de Flers Agglo : Flers (2382), Athis - Val-de-Rouvre (140), Briouze (78) et La Ferté-Macé (100).
Au village Launay à La Selle-la-Forge (Photo), la fête a eu lieu le 31 mai chez les voisins anglais et leurs amis, avec lampions, musique, danses…
et bonne humeur autour d'un repas partagé.

15e Trophée Flers Agglo

Dimanche 19 mai (samedi 18 pour les jeunes) 58 joueurs ont participé au 15e trophée Flers Agglo au golf de Flers - Le Houlme géré par la collectivité. L'association sportive organise les compétitions sportives.
La victoire est revenue à Christopher Taylor en brut et en net (1re série).
Palmarès : Jean-Pierre Bondet-Laborie (2e série) ; Axel Deslandes (3e série) ; Églantine Chauffray (dames) ; Timéo Loret (poussins) ; Victor Abdelli (benjamins) ; Thibault Gaultier (minimes).
Le PRO-AM a eu lieu vendredi 21 juin.

Vibramômes et Fête de la musique

Prologues à l'été, ces deux événements de juin sur Flers Agglo sont bien identifiés par le public. Rendez-vous de plein air, ils restent tributaires de la météo.
Et si la fête de la musique a connu un gros succès populaire, effet conjugué du jour (un vendredi) à une journée chaude et ensoleillée, la météo s'est montrée plus capricieuse pour les organisateurs de Vibra'mômes.
Ces derniers ont dû, le mercredi et le samedi, jours où la fête devait être totale et en plein air, se replier sur le Forum.
Deux événements, deux destins, pour des moments de bonheurs partagés à l'écoute de bonnes musiques et de beaux spectacles.

Saint-Michel a son graff

Après la rue Simons, la Maison d'activités Saint-Michel de Flers Agglo a récidivé rue Ernest-Maunoury.
Après le nettoyage du transformateur, confié par Enédis à la Régie des quartiers Arc en ciel dans le cadre d'un programme de réinsertion professionnelle, Flers Agglo et Enédis ont fait appel à l'association Aéro pour réaliser le graff.
L'œuvre évoque, à travers les cinq continents, la diversité culturelle des habitants du quartier. Diversité qui s'est retrouvée avec une participation intergénérationnelle d'une quinzaine d'habitants de 10 à 65 ans. Une belle réussite colorée et collective sur le quartier.

Animations de proximité l'été

Organisés par Flers Agglo sur les quartiers Saint-Sauveur, Saint-Michel et Pont-Féron, dans le cadre de sa compétence politique de la ville, ces temps d'animation et de découverte ont accueilli tous les publics du territoire du lundi au vendredi en juillet et août.
Assurées par des animateurs de Flers Agglo et des intervenants associatifs, ces animations de proximité sont des temps de rencontre, de détente, de partage et d'échange de connaissances intergénérationnels.
Enfants, adolescents, adultes, parents et grands-parents peuvent s'y côtoyer.
+) d'informations : *Espace Jules-Verne 2, rue Jules-Verne ; 02 33 98 48 95*

BRIOUZE Nouveaux aménagements en centre-bourg

Plusieurs mois de travaux auront été nécessaires pour réaménager la rue d'Argentan.

Depuis fin juillet, la rue d'Argentan a revêtu ses nouveaux habits. Totalement réaménagée entre l'église et le complexe sportif, la chaussée offre des conditions de circulation et de stationnement plus sûres pour l'ensemble des usagers.

Depuis mars, la Ville de Briouze a engagé ce chantier sur un axe important de la commune. Il avait même débuté à l'été 2018 avec une intervention sur le réseau d'assainissement (vérification des installations, réparation, remise en service).
Les travaux ont permis l'aménagement du réseau pluvial, l'effacement des réseaux (électrique et téléphonique) avec mise en place d'un éclairage public à led, l'intervention sur le réseau d'eau, la réfection des trottoirs tout le long de la rue. La chaussée a également été refaite.
Le cheminement piétonnier et paysager sur les deux côtés permettra de se rendre du carrefour des rues Poulines, Saint-Jacques et des Vergers jusqu'au lotissement des Charmilles en toute sécurité.
Le stationnement a été organisé afin de répondre aux besoins des commerces, services, écoles implantés sur cette rue.
Avec cette réalisation, c'est l'ensemble de la traversée de la commune, entre les deux ponts de la voie de chemin de fer, qui a ainsi été réaménagé.
Ces travaux, estimés à 803 423,80 € HT, vont bénéficier d'un fonds de concours de Flers Agglo égal à 15 % du montant total, en plus de la maîtrise d'œuvre assurée par son bureau d'études.
L'État, le Département étant les autres financeurs. Le reste à charge de la commune sera de 300 000 €.
Dans le cadre de ce chantier, Flers Agglo a pris en charge la mise aux normes d'accessibilité des arrêts de transport scolaire et TAD (Transport à la Demande) pour un montant de 14 915 € HT dans le cadre de sa compétence mobilité-transports.

La commune a aussi refait le revêtement des espaces piétonniers de la place de Gaulle, avant de réfléchir pour les années à venir à l'aménagement de la rue de Falaise et de la salle communale Le Rex.

En bref !

SIRTOM : PORTES OUVERTES

Samedi 21 septembre, le Sirtom Flers - Condé organise un après-midi portes ouvertes de 14 h à 17 h 30, sur son site de **l'Ecopôle du Bocage à Messei.**
Le public pourra découvrir les métiers, équipements et matériels du Sirtom.
Cette rencontre sera aussi l'occasion de comprendre comment le Sirtom Flers - Condé valorise nos déchets. Des ateliers ludiques permettront de découvrir en famille comment réduire et mieux valoriser nos déchets.
+) Pratique : Samedi 21 septembre 14 h - 17 h 30 : portes ouvertes Sirtom Flers - Condé Ecopôle du Bocage à Messei (ZAC de la Haute Varenne).

SIRTOM : EXTENSION DES CONSIGNES DE TRI

Suite à un appel à projet, le Sirtom Flers - Condé a été retenu pour une extension des consignes de tri.
La consigne se simplifie : tous les **emballages** se trient. Cela concerne principalement les plastiques (pas les objets ou la vaisselle).
À partir du lundi 14 octobre, tous les emballages en plastique : bouteilles et flacons, mais **aussi les pots, barquettes, films, sacs en plastique iront dans le sac jaune.**
Plus de détails sur cette nouvelle organisation, dans vos boîtes aux lettres et dans le numéro de **décembre 2019 du magazine Le Fil de Flers Agglo et sur flers-agglo.fr**
Précision : **les jours de collecte ne changent pas.**
+) plus d'infos : www.sirtom-flers-conde.fr

PRÉCISION UNE BOULANGERIE À LANDIGOU

La machine à remonter le temps a fait son œuvre et surtout l'intérêt et la mémoire d'un habitant pour la vie de son village. Suite à notre article (Le fil Agglo juin p. 8) évoquant le dépôt de pain « participatif », Michel Auvray nous précise qu'à Landigou, dans le passé, il y avait de nombreux commerces, dont une boulangerie. La dernière a fermé dans les années 1970. Elle était tenue par M. et Mme Charles Durand.

RECTIFICATIF 20 AGRÉMENTS POUR ATHIS

Une mauvaise touche et le nombre d'agréments pour le multi accueil Les Petits pas d'Athis - Val-de-Rouvre est divisé par deux. L'agrément est de 20 places et non 10 comme indiqué par erreur dans le numéro de juin p. 8.

INTERDICTION TRAITEMENT ET ZÉRO PESTICIDE

Depuis le 1er janvier 2019, la vente, l'usage et la détention de produits phytopharmaceutiques pour les particuliers sont interdits, conformément à la loi « Labbé ».
L'usage des désherbants, fongicides, insecticides ainsi que des produits de biocontrôle, des produits à faible risque, des substance de base, y compris au vinaigre blanc et des produits autorisés en agriculture biologique, est réglementé près des points d'eau.
Il est interdit de traiter :
- à moins de 5 m et sur les mares, les sources, cours d'eau, puits;
- à moins d'un mètre et sur les fossés, bassins pluviaux, zones humides, avaloirs, bouches d'égouts, caniveaux.

Quant aux collectivités territoriales, il leur est interdit d'utiliser ou faire utiliser des produits phytopharmaceutiques :
- pour l'entretien des espaces verts, forêts, voiries ou promenades accessibles au public…
- dans les espaces fréquentés par les enfants…
- à moins de 50 m des bâtiments d'accueil ou d'hébergement de personnes vulnérables…

+) D'infos et documents téléchargeables : http://www.orne.gouv.fr/lutte-contre-les-pollutions-r2155.html

LA SELLE-LA-FORGE Assainissement collectif à la Halouzière

950 mètres de canalisation principale et 260 mètres de refoulement, ainsi qu'un poste de refoulement (photo) ont été posés.

Dans quelques semaines, les habitants du hameau de la Halouzière pourront se brancher à l'assainissement collectif de Flers Agglo existant sur la commune.

Après trois mois de travaux pour la pose des réseaux entre ce village de La Selle-la-Forge et le lotissement de La Gousserie, il restera aux 26 foyers concernés à entreprendre les branchements entre leur maison et le réseau collectif. Pour cela, des aides financières sont prévues.

Depuis le mois de juin, le chantier d'assainissement collectif est donc en cours pour un coût de 435 000 € HT financés par Flers Agglo avec une participation de l'Agence de l'eau Seine-Normandie et du Conseil départemental.

BELLOU-EN-HOULME Trois logements sociaux individuels

Le lotissement de la Croix au Merle se remplit avec l'accueil de nouvelles familles dans les 3 maisons d'Orne Habitat.

Les trois logements inaugurés lundi 29 avril.

Après la construction de plusieurs pavillons par des particuliers, Orne Habitat a réalisé trois maisons individuelles à caractère social afin de répondre à la demande sur la commune.

Ces logements de 69 m² de plain-pied, avec terrasse, jardin et garage répondent aux attentes des futurs locataires à la recherche de logements individuels bénéficiant des derniers éléments de confort et d'un espace extérieur privatif.

Ces réalisations permettent à la commune d'accueillir de nouvelles familles, contribuant à la vitalité du bourg et notamment de l'école. Ainsi, deux des trois familles locataires sont de jeunes couples.

En bref !

FÊTE DU JEU ET MOIS DE LA PARENTALITÉ

L'Association de l'École des Parents et des Éducateurs de l'Orne (EPE) organisera l'édition 2019 de la Fête du jeu **samedi 19 et dimanche 20 octobre** au Forum de **Flers.**

Ce rendez-vous auquel les habitants sont bien habitués (précédemment fin mai/début juin) marquera le lancement du *Mois de la Parentalité* jusqu'au dimanche 17 novembre à Flers.

Des actions et des rendez-vous seront proposés avec pour fil conducteur *Les 30 ans de la convention des droits de l'enfant.*

+) Pour en savoir plus :
EPE Orne - 2, rue Pierre-Lemière- Flers ;
02 33 96 18 36 ;
epe61@ecoledesparents.org ; www.epe61.fr

CAPFL'O

La prochaine fermeture technique de Capfl'O a lieu du **lundi 2 au samedi 8 septembre** inclus. Réouverture **dimanche 9 septembre** à 9 h.

Rappel : la fermeture technique sert à entretenir le centre aquatique (vidange des bassins, travaux si besoin, révision de la centrale d'air, préparation des animations…).

Pendant cette semaine, l'accueil reste ouvert pour tous renseignements, réservations de soins et inscriptions aux activités.

+) d'infos :
Capfl'O 02 33 98 49 49 ;
capflo@flers-agglo.fr ;
flers-agglo.fr/culture-sports-et-loisirs/capflo

L'ACCUEIL DE JEUNES

Il est ouvert aux 14-17 ans à la Maison d'activités Émile-Halbout à Flers. Les jeunes présentent des activités qu'ils construisent de A à Z avec les animateurs. Cette prise d'initiative totale est une véritable expérience de la vie, mais aussi une source d'échanges entre jeunes qui viennent de milieux, de communes différentes pour participer à la réussite d'un projet commun.

+) d'infos :
Maison d'activités Émile-Halbout
2, rue Pierre-Lemière à Flers ;
02 33 64 25 73 ; emilehalbout@flers-agglo.fr

TRAVAUX : PASSAGES À NIVEAU FERMÉS

La SNCF va entreprendre des travaux de remplacement de traverses sur la ligne Argentan - Granville entre Briouze et Flers.

Quatre passages à niveau seront fermés sur les communes suivantes :

- **Flers** PN 21 du lundi 9 au vendredi 20 septembre.
- **La Selle-la-Forge** PN 19 du lundi 2 au vendredi 20 septembre.
- **Messei PN 16** du jeudi 3 au vendredi 25 octobre.
- **Échalou** PN 15 du lundi 23 septembre au mercredi 9 octobre.

RENOUVELLEMENT URBAIN EPFN, Région et Flers Agglo partenaires

Pour faire face aux enjeux fonciers sur son territoire, Flers Agglo, comme de nombreuses collectivités, fait régulièrement appel à l'Établissement Public Foncier de Normandie (EPFN), opérateur public de l'État, créé en 1968.

Ainsi, l'EPFN va intervenir prochainement sur trois sites de Flers Agglo. Ces opérations, encadrées par les services de l'État dans le respect des procédures de démolition et de dépollution, sont cofinancées par la Région (35 % ou 40 %) et Flers Agglo (20 % ou 25 %).

La Chapelle-au-Moine

Sur l'ancien site Thermoconfort, en centre bourg, l'EPFN va confier les travaux de démolition de deux habitations, rue des Brousses et rue Principale à une entreprise spécialisée. Des travaux de dépollution de l'ancien entrepôt de carburant et de la station-service sont aussi programmés. Pour réduire les coûts, un traitement par biotertre (mise en tas et traitement biologique du sol pollué) sera utilisé. Le site acquis par l'EPFN sera racheté par la commune, pour y réaliser, par exemple, un projet de logements.

Flers

Huit des dix bâtiments « *Charcots* », rue du Commandant-Charcot, seront déconstruits par une entreprise retenue par l'EPFN maître d'ouvrage. C'est une nouvelle phase de l'aménagement global de la future coulée verte de la Fouquerie.

Les bâtiments « *Charcots* » mis à disposition des associations de BMX, de Bridge et de Flers Solidarité seront conservés. Une réunion publique sera prochainement organisée pour présenter, avec les entreprises, le planning des travaux débutés cet été avec la déconnexion des réseaux.

Les travaux (dont frais d'études) estimés à 460 000 € HT ont débuté cet été à La Chapelle-Moine.

Les travaux (études comprises) sont estimés à 480000 € HT pour les Charcots

La Ferrière-aux-Étangs

Situé à proximité des commerces et services (collège, école…), l'ancien site de l'entreprise Corlet a été identifié comme terrain pouvant accueillir un programme de nouveaux logements. L'EPFN, la Région et Flers Agglo ont donné leur accord pour financer la déconstruction du bâtiment et la dépollution d'une ancienne cuve à fioul. Le site acquis par l'EPFN auprès de la SCI propriétaire sera rétrocédé à la commune ou à un organisme logeur après travaux.

L'Établissement Public Foncier de Normandie

L'EPFN accompagne les collectivités normandes pour leur permettre de faire face aux enjeux fonciers sur leur territoire.

Il procède, à leur demande, à l'acquisition et au portage des terrains et immeubles nécessaires à la réalisation de leurs projets. L'EPFN conseille et accompagne les collectivités, notamment par le biais d'études foncières ou d'urbanisme pré-opérationnel.

Il est aussi leur partenaire pour les aider à résorber des friches urbaines ou d'activités, apportant une compétence technique pour démolir, réhabiliter, ou étudier les conditions de dépollution des sites, avec l'aide de bureaux d'études spécialisés.

Les sites, auparavant délaissés, offrent ainsi aux collectivités une opportunité de disposer de foncier pour mener à bien leurs projets dans un cadre respectueux de l'environnement.

À La Ferrière-aux-Étangs, les travaux, estimés à 500000 € HT, devraient commencer début 2020.

Pour en savoir plus :
www.epf-normandie.fr/

FORUM DES MÉTIERS ET DE L'EMPLOI En lien avec son territoire et son temps

L'édition 2019 du Forum des Métiers et de l'Emploi de Flers Agglo aura lieu vendredi 15 novembre à Saint-Georges-des-Groseillers.

Le Forum des Métiers et de l'Emploi organisé par Flers Agglo est devenu incontournable pour les exposants (entreprises venant présenter leurs métiers et leurs besoins en personnel, organismes de formation), et les visiteurs (adultes en reconversion, demandeurs d'emploi, jeunes pour leur orientation).
C'est aussi un modèle d'événement en faveur de la promotion des métiers, de l'offre d'emplois et de formations sur le bassin d'emploi de Flers.

Le forum permet à toutes les générations de se rencontrer autour des métiers et de l'emploi sur Flers Agglo.

Venir avec son CV

Les entreprises, de la plus petite à la plus importante, le reconnaissent, toutes leurs offres d'emploi ne trouvent pas preneur. Les visiteurs à la recherche d'un emploi ou en phase de reconversion doivent venir avec plusieurs exemplaires de leur CV afin de postuler.
Pour les jeunes scolarisés à la recherche de leur future formation, le forum est parfaitement placé pour s'informer avant ParcourSup. Sur Flers Agglo de nombreuses formations par apprentissage en alternance sont possibles dans plusieurs établissements scolaires. Les collèges et lycées de Flers Agglo et du bassin d'emploi sont conviés à se déplacer à Saint-Georges-des-Groseillers **vendredi 15 novembre** pour rencontrer établissements de formation et professionnels réunis en un même lieu.

Des métiers en réalité virtuelle

Afin de répondre à son époque et proposer des métiers sous une autre forme, le forum accueillera un atelier de réalité virtuelle animé par la Cité des métiers de Normandie.
Les visiteurs pourront découvrir les métiers grâce à différents outils : casques de réalité virtuelle permettant de s'immerger dans un domaine professionnel et d'essayer le « geste métier » ; tablettes se présentant comme un jeu vidéo 3D pour découvrir de manière interactive les métiers au travers d'un serious game ; casques oculus proposant des vidéos à 360° pour une immersion dans un environnement professionnel auprès de professionnels de terrain.
Et comme à chacune des éditions précédentes, un focus sera mis sur une thématique et les métiers qui s'y rapportent. Cette année, le choix s'est porté sur les **professions du numérique.**

D'infos
4e Forum des métiers et de l'emploi de Flers Agglo vendredi 15 novembre de 10 h à 17 h, à Saint-Georges-des-Groseillers (complexe sportif Maurice-Lecocq). Gratuit.

en CHIFFRES

12

Le nombre de secteurs d'activités présents le 15 novembre : Agriculture, BTP, Commerce, Industrie, Hôtellerie/Restauration, Logistique/Transports, Métiers de bouche, Sécurité, Sanitaire et médico-social, Banque/Comptabilité, Pôle intérim.

100

Et peut-être plus, le nombre d'entreprises, de services de l'État et d'établissements de formation qui participeront à cette édition 2019 du Forum des Métiers et de l'Emploi de Flers Agglo.

Flers Agglo acteur de l'emploi, de la formation et de l'insertion

Si le forum est la vitrine des formations, des métiers et des emplois présents et porteurs sur le territoire, Flers Agglo est aussi acteur au quotidien sur ces trois domaines.

La communauté d'agglomération intervient pour soutenir l'emploi, favoriser l'implantation d'entreprises, accompagner les projets, les programmes de formation, d'insertion avec ses partenaires : organismes privés, publics de formation, d'insertion et les services de l'État, mais aussi la Région, le Département dans le cadre, par exemple, du développement de Normand'innov.
La communauté d'agglomération favorise la mise en œuvre d'initiatives, appels à projets de ses partenaires en lien avec les entreprises : diffusion d'informations, co-organisation d'animations autour de métiers qui embauchent (réunions d'informations et jobs dating sur Flers) comme récemment sur la fibre optique.
Des actions similaires devraient voir le jour d'ici la fin de l'année.

Flers Agglo c'est aussi les clauses d'insertion dans ses marchés publics et le soutien des structures d'insertion du territoire.

D'infos
Direction Attractivité du Territoire ; 02 33 98 19 61
https://www.flers-agglo.fr/economie-emploi

CLINIQUE SAINT-DOMINIQUE Offre de rachat de Flers Agglo pour un projet Pôle de santé

En juillet 2018, la clinique Saint-Dominique de Flers était placée en situation de liquidation judiciaire.

À la même date, l'hôpital Jacques-Monod de Flers avait déposé, via l'Agence Régionale de Santé, devant le Tribunal de commerce, un plan de reprise comprenant :
- la reprise de l'activité avec le personnel ;
- la reprise de l'immobilier.

Proposition que le Tribunal de commerce avait refusée.

Projet de PSLA sur le site

Depuis, Flers Agglo a fait étudier, sur l'ensemble immobilier de l'ex-clinique, la capacité d'**accueillir un Pôle de santé libéral et ambulatoire** (PSLA) pour regrouper une offre médicale de centre-ville composée de médecins généralistes, infirmiers et spécialistes et autres paramédicaux, de **conserver les 20 lits de Soins de suite** (SSR) et de **pérenniser l'imagerie médicale,** l'IRM et le scanner du Bocage en les **regroupant sur le site de l'ex-clinique.**

Dans un second temps, cette reprise permettrait de :
- créer des logements pour les internes de médecine et les médecins spécialistes remplaçants ;
- transférer les services psychiatriques de l'hôpital de Flers actuellement rue Jules-Gévelot dans un bâtiment obsolète.

Le site de la clinique avec la passerelle reliant le bâtiment historique à celui des soins de suite.

Offre de rachat de un million d'euros

L'étude a conclu à la capacité du site de l'ex-clinique à accueillir tous ces services. Les travaux à engager sur l'ancien et le nouveau bâtiment sont d'ampleur, puisqu'estimés à 5 M € (aménagement, cloisonnement, circulation, amiante…).

L'offre de reprise de Flers Agglo au liquidateur judiciaire s'élève à 1 M € HT. Une somme inscrite au budget général voté au conseil communautaire d'avril 2019.

Au conseil communautaire du 4 juillet, les élus de Flers Agglo ont validé cette offre de reprise et décidé de lancer aussitôt une consultation de maîtrise d'œuvre.

Pour en savoir plus :
https://www.flers-agglo.fr/sante/

en CHIFFRES

400

Le nombre de médecins généralistes qui seront recrutés dans des territoires fragiles afin de pallier le manque de médecins. Les élus de Flers Agglo ont donné leur accord pour adhérer à ce nouveau dispositif porté par l'État dans le cadre de sa stratégie *Ma santé 2022.* Objectif : bénéficier d'aides de l'État pour accueillir des médecins souhaitant exercer à l'hôpital et en ville (libéral et/ou salarié) et salarier des médecins, grâce à ces aides, dans les zones sous dotées ou dans des quartiers prioritaires de la ville.

Maison médicale des Monts d'Andaine

La maison médicale des Monts d'Andaine (bourg de La Sauvagère) accueille actuellement plusieurs professionnels de santé (1 médecin généraliste, 1 kinésithérapeute et 2 infirmières). Sur le territoire communal, un médecin psychiatre et un dentiste exercent aussi, mais dans des locaux appartenant à la commune. Ils souhaiteraient intégrer la maison médicale des Monts d'Andaine à terme. Des travaux vont donc être lancés pour étendre la superficie de la maison médicale, créer des cabinets supplémentaires et revoir les espaces intérieurs, notamment ceux du cabinet de kinésithérapie.

La Maison de santé des Monts d'Andaine, l'entrée principale.

Au conseil communautaire du 4 juillet, les élus ont acté la rémunération du maître d'œuvre, un groupement d'entreprises dont le mandataire est le Cabinet JSA (La Ferté-Macé).

Le montant des travaux s'élève à 543 123 € HT. Avec les aides de l'État (DETR) et du CD61, le reste à charge pour Flers Agglo est de 402 623 € HT, soit 65,2 %. Les élus ont aussi validé le dépôt du permis de construire.

MÉDECINS GÉNÉRALISTES Des aides financières pour s'installer sur Flers Agglo

Alors que le conseil communautaire du 4 juillet (lire ci-contre) délibérait sur son projet de reprise de la clinique Saint-Dominique, l'Agence régionale de santé (ARS) adoptait son nouveau zonage médecin, fixant *« les aides de l'ARS aux médecins généralistes libéraux candidats à l'installation et à exercer dans les zones qui en ont le plus besoin ».*

Le pôle de santé de Messei ouvert début 2018.

Au terme d'une concertation avec les professionnels de santé, l'assurance maladie, élus, collectivités territoriales et les 7 conseils territoriaux de santé au mois de juin, l'ARS a arrêté le nouveau zonage médecin en tenant compte de l'évolution de la situation des territoires et des besoins des habitants.

Flers Agglo : 3 territoires vie-santé, 3 zonages

Les zones, présentant une offre de soins insuffisante ou des difficultés dans l'accès aux soins auprès de médecins, sont réparties en trois catégories :

- zones d'intervention prioritaire (ZIP) ;
- zones d'action complémentaire (ZAC) ;
- **Nouveau :** ZAC avec Fond d'Intervention Régional (FIR).

Les communes de Flers Agglo sont réparties entre 3 territoires vie-santé : Flers, La Ferté-Macé et Condé-sur-Noireau.

Avec le nouveau zonage arrêté par l'ARS, ces territoires vie-santé bénéficient du classement suivant :

- **Flers ZAC avec aides FIR* :** 23 communes dont Flers et 22 communes de Flers Agglo au 01/01/2013 ; Sur ce territoire, s'ajoutent, pour la première fois, les quartiers politique de la ville (QPV) : quartiers Saint-Sauveur et Saint-Michel à Flers classés **en ZIP ;**
- **La Ferté-Macé ZIP :** 10 communes de Flers Agglo (5 ex CDC Briouze, Les Monts d'Andaine, Lonlay-le-Tesson, La Ferté-Macé, Durcet et La Coulonche) ;
- **Condé-sur-Noireau ZAC :** 9 communes de Flers Agglo (8 ex CDC Athis et Montilly-sur-Noireau).

Flers Agglo : 50 000 € pour une installation

À la suite de ces décisions, l'ARS va renforcer le dispositif existant grâce à des aides individuelles, pour le maintien et l'installation des médecins généralistes libéraux exerçant en groupe pluri professionnel et coordonné, financées sur le FIR* :

1 - **Contrat régional d'aide à l'installation** : à condition de répondre aux critères de l'ARS, les médecins généralistes libéraux souhaitant s'installer pourront bénéficier à leur demande d'une aide d'un montant de 50 000 €

2 - **Contrat régional d'aide au maintien** : les médecins généralistes libéraux installés répondant aux critères de l'ARS pourront bénéficier à leur demande d'une aide au maintien de 5 000 € par an pendant 3 ans

Une très bonne nouvelle pour Flers Agglo et ses habitants, dont les élus et les services en charge de ce dossier bénéficieront d'atouts supplémentaires pour rechercher de nouveaux praticiens à travers la promotion du dynamisme, de l'attractivité de Flers Agglo et de la qualité des équipements de Flers Agglo (Maisons de santé, Pôles de santé libéraux et ambulatoires) mis à disposition des médecins et paramédicaux.

**Le Fonds d'intervention régional (FIR) finance des actions et des expérimentations validées par les ARS en faveur de la qualité des soins, la coordination, la permanence des soins, la prévention et promotion de la santé, la performance hospitalière et médico-sociale, ainsi que la sécurité sanitaire.*

Pour en savoir plus :
https://www.flers-agglo.fr/sante/

en CHIFFRES

5

Le nombre d'équipements de santé (Maisons de santé, Pôle de santé Libéral et Ambulatoire) que Flers Agglo gère dans le cadre de sa compétence santé et de sa politique d'accueil de médecins et autres professionnels de santé sur son territoire :
- Maisons de santé : Messei, Briouze, Les Monts d'Andaine
- PSLA : La Ferté-Macé, Saint-Georges-des-Groseillers (en cours d'homologation)

En projet PSLA à Flers sur le site de la clinique si Flers Agglo acquiert les bâtiments.

116.117

Pour un avis médical et si le cabinet de votre médecin est fermé, composez le 116.117 (appel gratuit) partout en Normandie !
Votre interlocuteur vous apportera une réponse médicale adaptée :
- conseil médical,
- orientation vers un médecin généraliste ou une maison médicale de garde,
- prise en charge sans délai par les services de l'aide médicale urgente (SAMU) si nécessaire.

En cas d'urgence vitale ou de doute sur la gravité de la situation, le 15 reste le numéro à composer !
Le médecin du **116.117** vous conseille et vous oriente :
- tous les soirs après 20 h jusqu'au lendemain 8 h,
- les week-ends,
- et les jours fériés.

VÉLOS À ASSISTANCE ÉLECTRIQUE Vingt vélos supplémentaires

Lancé en avril, le service de location de Vélos à assistance électrique (VAE) de Flers Agglo connaît un succès sans retenue auprès des habitants.

Des vélos à assistance électrique déjà bien identifiés sur le territoire.

Très vite, les 50 vélos mis en location ont trouvé preneurs. Dès juin, tous les vélos électriques étaient loués.
Flers Agglo a donc acquis 20 nouveaux VAE mi-juillet.
Aller à vélo en cours, au travail, faire des courses ou des balades en familles est on ne peut plus simple.
À ce côté pratique, il faut ajouter les tarifs attractifs pratiqués par Flers Agglo via son réseau Némus vélo. Avec, pour les déplacements domicile-travail, une participation de son employeur pouvant aller jusqu'à 50 % du coût de l'abonnement.

Némus vélo

- **Réservation :** Agence Némus 6, place du Général de Gaulle à Flers 02 33 65 80 80, nemus.flers-agglo.fr
- **Tarifs :** 1 mois / 30 € ; 3 mois / 80 € ; 6 mois / 150 € ; abonnement renouvelable une fois.
- **Mise à disposition :** Mobylis 18, rue Henri-Laforest à Flers 06 72 77 60 69 (lundi au vendredi 9 h - 12 h et 14 h - 17 h, sauf mardi après-midi) avec possibilité de livraison à voir avec Mobylis. (Le Fil Agglo N°13 / Juin 2019 p. 11).

Mais aussi Némus TAD et Covoiturage

La politique mobilité de Flers Agglo comprend deux autres modes de transports, en plus des trois lignes de transports collectifs sur Flers, Saint-Georges-des-Groseillers et La Lande-Patry.
Il est possible de réserver le **Transport À la Demande** (TAD) pour se déplacer dans **les 42 communes de Flers Agglo.**
Flers Agglo propose aussi un service innovant de covoiturage courte distance avec l'application mobile ***Karos.***
Chacun (covoitureur et covoituré) peut y déposer gratuitement son annonce et consulter les trajets proposés / recherchés.

Pour en savoir plus :
nemus.flers-agglo.fr
(le portail mobilité de Flers Agglo - Lire notre dossier page 16 à19)

FRELONS ASIATIQUES Aides possibles des communes

Plusieurs communes de Flers Agglo (Flers, La Ferté-Macé, Saint-Georges-des-Groseillers, Messei, Les Monts d'Andaine, Saint-Pierre-du-Regard… liste complète sur https://www.frelonasiatique61.fr/prise_en_charge/) ont, dans le cadre de la lutte collective contre la prolifération du frelon asiatique engagée par le Conseil départemental, confié au Groupement de Défense Sanitaire du Cheptel Ornais (GDSCO) l'instruction des demandes de destruction des nids de frelons asiatiques des particuliers ayant une propriété sur le territoire communal, ainsi que le versement de la participation financière communale.
Cette aide s'adresse aux particuliers qui souhaitent faire détruire un nid situé sur leur terrain dans l'Orne.
La participation du Département est de 33 % du coût de l'intervention plafonnée à 50 €.
À laquelle peut s'ajouter une participation de la commune, le plus souvent 33 % du coût de l'intervention plafonnée à 50 €.

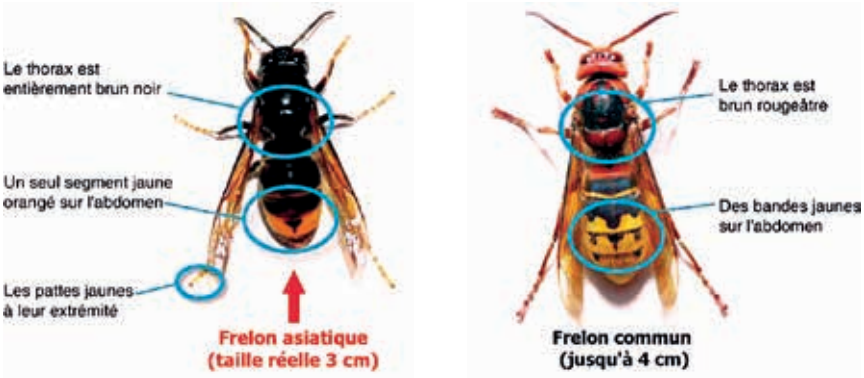

Comparaison entre un frelon asiatique et européen.

Les demandes de destruction sont à déclarer sur le site ***www.frelonasiatique61.fr*** **jusqu'au 30 novembre 2019**. Un même bénéficiaire ne pourra prétendre à plus de 3 subventions pour 2019.

En cas de piqûre

La piqûre d'un frelon asiatique est très douloureuse, mais pas plus dangereuse que celle d'un frelon européen ou d'une guêpe. **En cas de réaction allergique avec gêne respiratoire ou de piqûres multiples, appelez le 15 ou le 112.**

Pour en savoir plus :
www.frelonasiatique61.fr

TRAVAILLEURS HANDICAPÉS Flers et l'Agglo mobilisées pour DuoDay

DuoDay est une journée consacrée à la rencontre entre un professionnel et une personne en situation de handicap pour découvrir son activité.
Le 16 mai, Flers Agglo et la Ville de Flers se sont associées à Cap emploi pour cette initiative nationale (4e édition) en recevant 4 personnes.

Malika a découvert le métier d'agent d'accueil.

Quatre directions de Flers Agglo et de la Ville de Flers ont, chacune, accueilli une personne en situation de handicap pour une journée d'observation à un métier aux côtés de leur tuteur d'un jour.

Sur le territoire de Flers, le Groupement hospitalier de territoire Collines de Normandie avec le centre hospitalier de Flers a aussi participé. DuoDay, c'est aussi un double enrichissement en permettant :

- aux personnes en situation de handicap de découvrir un métier, d'amorcer un parcours d'insertion en découvrant une activité dans une entreprise, une collectivité ou une association ;
- aux entreprises de découvrir les compétences et qualités professionnelles de travailleurs handicapés et d'affirmer leurs convictions en faveur d'une société du vivre ensemble.

4 profils pour 4 métiers

Isabelle, Malika, Fabien et Denis ont jugé cette journée en immersion très instructive.

- **Malika** a été reçue à la Maison d'activités Émile-Halbout par Asiye Kaya (agent d'accueil). Pour Malika, à la recherche d'un emploi ou d'une formation, il s'agissait de reprendre contact avec un métier (agent d'accueil) qu'elle a déjà exercé. Dans le cadre du dispositif Réussir avec le Greta, elle recherche un organisme formateur et une entreprise pour l'accueillir en stage.
- **Fabien :** son intérêt pour l'histoire et le patrimoine l'ont amené au pôle culture de Flers Agglo. Il a découvert l'ensemble des services, accompagné par la directrice Coralie Miachon. Son souhait trouver un emploi direct malgré la maladie qui le handicape.

Fabien a passé la journée à la médiathèque.

- **Denis :** titulaire depuis 2016 d'un BTS administrateur réseau obtenu par VAE (rédaction d'un mémoire, épreuves écrites et orales), puis d'une formation complémentaire, Denis souffre d'un handicap visuel qui freine sa recherche d'emploi depuis 5 ans. Il ne se déplace qu'à pied ou en transports collectifs. Sa journée en Duo s'est passée aux Bains Douches Numériques avec le responsable Jérôme Levée (coordinateur des numériques).

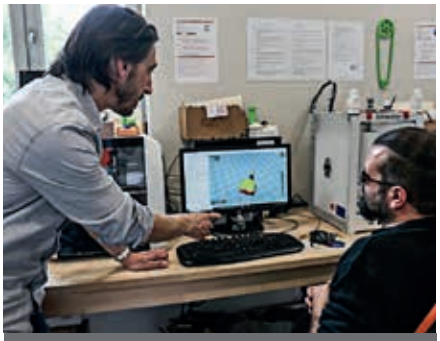
Denis aux Bains Douches Numériques.

- **Isabelle :** a vécu son DuoDay avec Alizée Grande (gestionnaire ressources humaines).

Pour en savoir plus :
www.adapei61.fr
(rubrique actualités)

en CHIFFRES

2008
L'année de la création de DuoDay en… Irlande.

2016
L'année de l'importation de cette initiative en France.

2 500…
… à 3 000 le nombre de personnes en situation de handicap dans l'Orne selon Cap emploi.

750
Le nombre de bénéficiaires suivis par Cap emploi Orne. Durée de l'accompagnement de 5 à 24 mois, voire plus. Moyenne de l'accompagnement 18 à 20 mois.

E-services : simplifiez-vous la vie !

Flers Agglo propose aux habitants de nouveaux services en ligne liés à la vie quotidienne : payer sa facture d'eau, faire une demande de branchement au réseau d'eau potable, recharger sa carte de transports, réserver un livre, lire la presse, regarder une vidéo… Gratuits et disponibles 24h/24, les e-services de Flers Agglo sont accessibles depuis la page d'accueil du site flers-agglo.fr. Ils complètent l'offre de services de la communauté d'agglomération mais ne remplacent pas l'accueil physique et le contact humain.

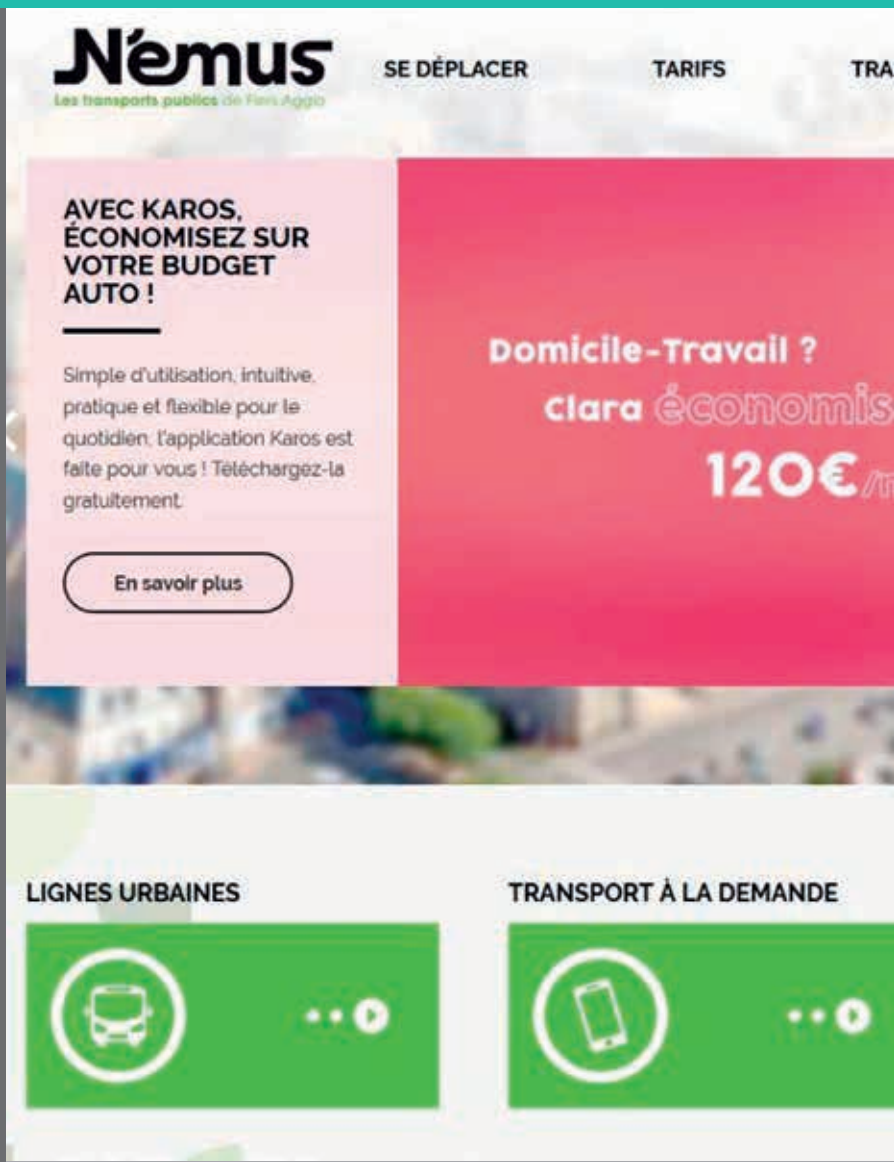

Que vous soyez particuliers, professionnels ou associations, simplifiez-vous la vie avec les e-services de Flers Agglo !

Transports Némus

Le nouveau portail du réseau de transports publics de Flers Agglo **nemus.flers-agglo.fr** regroupe toutes les informations concernant les transports publics proposés sur le territoire :
- lignes urbaines ;
- transports scolaires ;
- transport à la demande ;
- court-voiturage avec l'application Karos ;
- vélos à assistance électrique avec Mobylis ;
- liaisons TER.

Le portail propose également **des e-services** :
- l'e-boutique offre la possibilité de recharger sa carte Némus sans contact, ainsi que d'inscrire son enfant aux transports scolaires ;
- trouver le meilleur itinéraire pour se déplacer sur Flers Agglo ;
- les horaires à mon arrêt ; où est mon bus ?
- réserver son vélo à assistance électrique.

Par sms, l'usager peut être alerté des perturbations sur sa ligne. Prochainement, il sera possible de réserver en ligne le transport à la demande.

D'infos :
nemus.flers-agglo.fr

en CHIFFRES

50 %

Avec la prime transports, bénéficiez de -50 % sur votre abonnement ! Renseignement auprès de votre employeur.

Eau et assainissement

Flers Agglo propose un nouveau portail à ses abonnés : **eaux.flers-agglo.fr.** Le site centralise toutes les **informations pratiques :** comment souscrire ou résilier un abonnement, comprendre sa facture, comment réduire ses consommations, qui appeler en cas de fuite ?…

Depuis son espace privé, l'abonné peut **faire ses démarches,** consulter ses in-

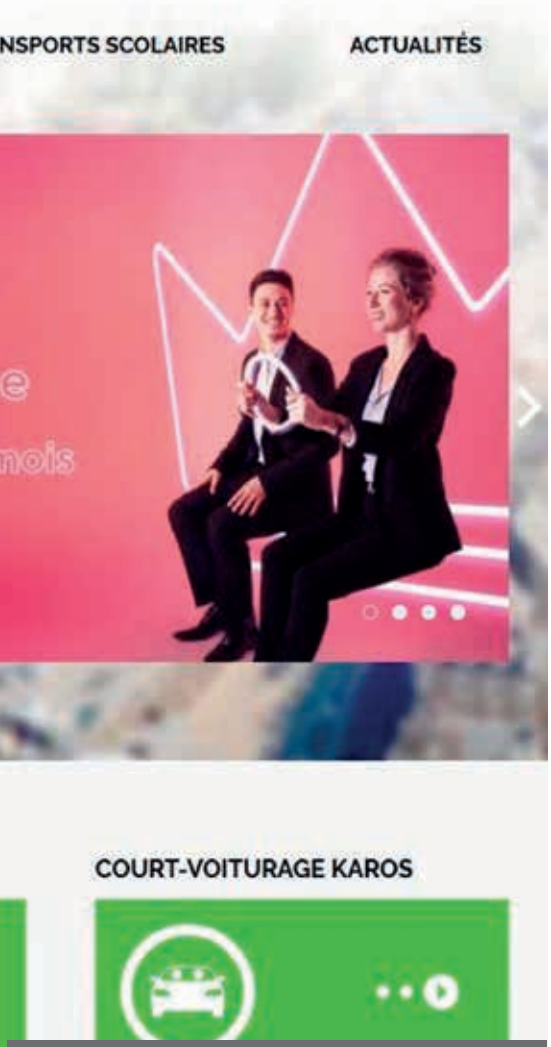

Plus besoin de se déplacer, de faire la file d'attente ou d'envoyer son chèque par courrier : les e-services de Flers Agglo sont accessibles 24h/24 !

formations, **payer et gérer tous ses contrats.** Pratique lorsqu'on est parti en vacances ou ailleurs !

Depuis son espace privé, l'abonné accède à :
- la situation de son compte et de la gestion de son contrat d'abonnement ;
- la transmission de son relevé de compteur pour permettre d'avoir une **facture réelle** (et non plus estimée) à l'automne ;
- ses factures ;
- son suivi de ses consommations.

Il peut solliciter la modulation des échéances de mensualisation et interroger la Direction de l'eau et de l'assainissement. Prochainement, il sera possible de régler ses factures en ligne.

D'infos :
eaux.flers-agglo.fr.

Autorisations d'urbanisme

Depuis janvier, les habitants de Flers Agglo (particuliers et professionnels) peuvent déposer leurs demandes d'autorisations d'urbanisme pour travaux et projets de construction sous forme numérique sur **autorisationurbanisme.flers-agglo.fr.** Les Déclarations d'Intentions d'Aliéner dans le cadre des ventes de biens peuvent également être déposées sur le portail.

Pour déposer une demande, l'usager doit **créer un compte personnel.** Le portail invite ensuite à joindre ses pièces : plans, photographies, justificatifs, attestations… Une fois la demande transmise, l'usager reçoit par courriel un récépissé de dépôt indiquant le **délai d'instruction.**

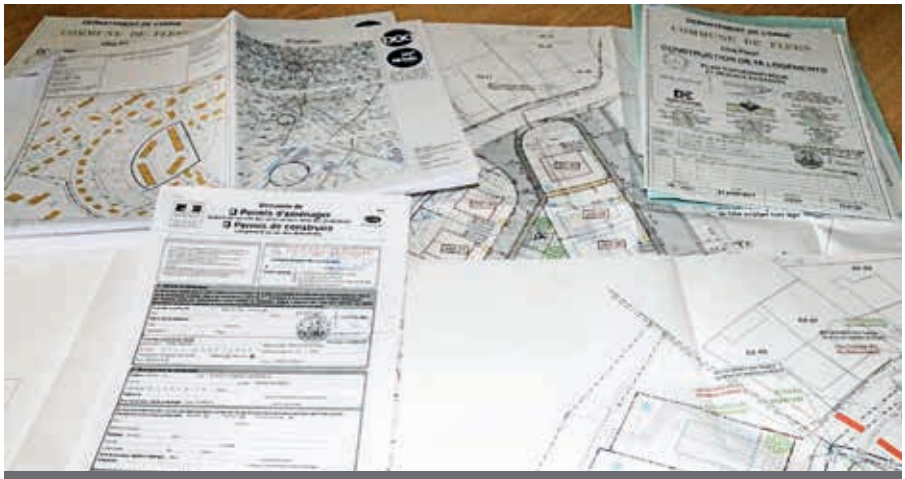

La mise en service du guichet numérique des demandes d'urbanisme est une première étape vers une dématérialisation de la chaîne d'instruction qui va s'étaler sur plusieurs années.

Sur son compte, l'usager peut **suivre l'instruction de son dossier** et échanger avec l'administration. Des courriels lui sont envoyés lorsque des ajustements sont nécessaires, si le délai d'instruction est prolongé, mais aussi lorsque l'autorisation est délivrée.

L'usager continue de recevoir son autorisation d'urbanisme par voie postale. Les autorisations d'urbanisme ne seront pas dématérialisées avant 2022 (la signature électronique n'étant pas encore légalisée pour les arrêtés d'urbanisme).

Le mode d'emploi du portail figure dans la rubrique « Conditions générales d'utilisation » du portail autorisationurbanisme.flers-agglo.fr. Les instructrices du service Urbanisme de Flers Agglo ainsi que les agents des secrétariats de mairie et Maison de Service au Publics (MSaP) accompagnent au besoin les usagers à la saisine par voie électronique. Le service Urbanisme de Flers Agglo propose également des rendez-vous selon les secteurs du territoire de Flers Agglo.

Les demandes d'urbanisme restent possibles par voie postale et en mairie.

D'infos :
autorisationurbanisme.flers-agglo.fr

COUP D'ŒIL

2018 novembre
famille.flers-agglo.fr : le portail Famille pour les écoles publiques de Flers

2019 janvier
- lesmediatheques.flers-agglo.fr
- autorisationurbanisme.flers-agglo.fr

2019 juin
- nemus.flers-agglo.fr
- eaux.flers-agglo.fr

En bref !

Associations

Le portail associations.flers-agglo.fr recense les **621 associations** du territoire, classées par catégorie et par commune. Les associations peuvent modifier leurs coordonnées via un formulaire de contact.

42 communes

La carte du territoire de Flers Agglo est en ligne sur flers-agglo.fr. Les 42 communes y sont recensées. Pour connaître les horaires d'ouverture et coordonnées de sa mairie, il suffit de la survoler.

Agenda

Les sorties proposées sur le territoire sont recensées sur flers-agglo.fr.

Les médiathèques s'invitent à la maison

Le portail des médiathèques offre de la vidéo à la demande, l'accès à la presse en ligne… L'abonnement normal est de 8 €/an (0,50 € avec le Pass+ Flers Agglo !). L'abonnement aux collections jeunesse est gratuit ! Profitez-en !

Depuis janvier, les médiathèques de Briouze, Flers et La Ferté-Macé fonctionnent en réseau. Désormais la **carte d'abonné est valable sur les trois sites.** L'abonnement permet d'accéder à l'ensemble des ressources via un **catalogue unique** consultable sur le portail **lesmediatheques.flers-agglo.fr.** L'abonné peut emprunter, restituer, réserver et/ou faire venir ses documents dans la médiathèque qu'il souhaite.

Le portail lesmediatheques.flers-agglo.fr offre aux abonnés des **e-services.** Lire un magazine, voir un film depuis chez vous ou sur une tablette, c'est possible quand vous voulez !

L'abonné accède à des **ressources numériques, sans frais supplémentaires :**

- **lire des livres** et **des webtoons** (BD digitales de style manga, collections patrimoniales numérisées) ;
- **lire la presse :** 900 références pour 20 crédits/mois ;
- **regarder des vidéos** en streaming ou en téléchargement (des milliers de films, séries, films d'animation, documentaires, longs et courts métrages, spectacles, issus des catalogues d'Arte VOD et Univers Ciné, accessibles via le portail de la médiathèque départementale de l'Orne).
- **écouter de la musique** via des plateformes d'écoute musicale comme musicme.com, la Philharmonie de Paris, de la **musique libre**…
- **écouter et télécharger des livres audio** au format MP3 via la plateforme litteratureaudio.com.

Sur son compte personnel, l'abonné peut :

- **consulter ses prêts, les prolonger** au besoin ;
- **réserver des documents ;**
- lire ses messages personnels.

En libre accès, l'internaute peut :

- chercher un document dans le catalogue en ligne
- découvrir les nouveautés
- consulter l'agenda des animations gratuites des trois médiathèques (heures du conte, ateliers bricolage, rencontres d'auteurs, mini-concerts, conférences, expositions…)

D'infos :
lesmediatheques.flers-agglo.fr

EN CHIFFRES

5 900

ressources en ligne sur le portail des médiathèques (1 400 pour la presse et 4 500 pour la vidéo à la demande)

Portail Famille des écoles publiques de Flers

Dans un premier temps, le portail famille s'adresse aux enfants des écoles publiques de Flers inscrits aux activités périscolaires.

La Ville de Flers propose depuis l'automne 2018 un portail pour les écoles publiques de Flers : https://famille.flers-agglo.fr

Le portail permet de **régler ses factures en ligne de façon sécurisée pour les activités périscolaires :** accueil périscolaire et restauration scolaire. Il est également possible d'éditer le relevé annuel de sa situation pour la déclaration d'impôts, ainsi que de consulter ses anciennes factures. Il facilite les échanges des familles avec le service scolaire-périscolaire de la Ville de Flers.

De nouvelles fonctionnalités seront proposées prochainement :

- **réserver, modifier ou annuler ses réservations pour l'ensemble des activités périscolaires** (accueils du matin et du soir, et restauration du midi) en cas d'enfant malade ou d'imprévu ;
- **vérifier et modifier ses coordonnées ;**
- **signaler les personnes autorisées** à venir chercher votre enfant ;
- **inscrire son enfant à l'école pour l'année scolaire suivante.**

POUR ALLER PLUS LOIN

D'autres projets d'e-services sont en cours. Bientôt il sera possible de payer en ligne les factures des multi-accueils. Côté médiathèques, une application mobile sera proposée à ses abonnés… pour avoir sa bibliothèque dans sa poche, tout le temps !

Flers Agglo offre à ses habitants et ses visiteurs de passage **23 points de connexion wifi gratuits** et sécurisés. Ils se situent dans les lieux publics stratégiques ou équipements de Flers Agglo :

- à Flers : devant le Bureau d'Information Touristique, sur la place Saint-Germain, dans le pôle culturel Jean-Chaudeurge, au camping, au centre aquatique Capfl'O, à la mairie (accueil et devant l'étang), au CCAS, dans les Maisons d'activités Saint-Michel et Émile-Halbout, à l'Espace Jules-Verne ;
- à Briouze à l'espace culturel du Houlme ;
- à La Ferté-Macé devant le Bureau d'Information Touristique ;
- à la Roche d'Oëtre ;
- sur le Mont de Cerisy-Belle-Étoile au bar des Rhodos (en cours d'installation).

CALIGNY Thermocoax réunit ses usines

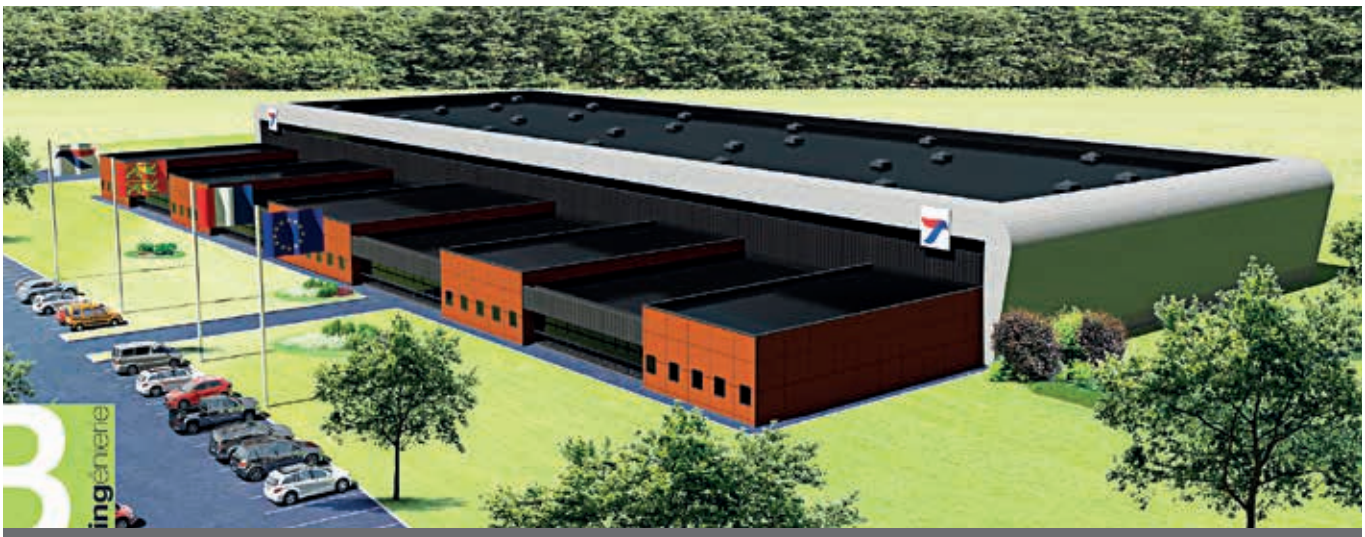

Photo : B. Ingénierie / Thermocoax

Le syndicat mixte Normand'Innov (Flers Agglo, Département de l'Orne et Région Normandie) a souhaité accompagner (cession du terrain et viabilisation) Thermocoax dans son projet de transfert de l'ensemble de ses activités réparties sur le territoire de Flers Agglo sur le pôle Normand'Innov.
De son côté, Flers Agglo va acquérir les sites de Saint-Pierre-du-Regard et Saint-Georges-des-Groseillers.

Le 27 juin, le Syndicat Mixte NORMAND'INNOV (Région, Département de l'Orne et Flers Agglo) a confirmé son engagement de près de 587 000 euros pour aider à la concrétisation du projet d'implantation (achat du terrain et viabilisation) de l'entreprise Thermocoax sur le parc d'activités NORMAND'INNOV à Caligny.

Le regroupement des deux usines dont Thermocoax est propriétaire et des deux sites en location actuellement réparties sur le bassin flérien, est prévu pour fin 2020.

Un travail partenarial a été mené en étroite collaboration entre le Syndicat Mixte Normand'Innov, dont Flers agglo est membre au côté de la Région et du Département, la SHEMA et Thermocoax, afin de favoriser l'installation de l'entreprise à Caligny.

La signature de protocole s'est faite en présence des représentants de l'entreprise : Nicholas Anderson, CEO du Groupe Spirax Sarco, Henry-Dominique Mallet, PDG de Thermocoax et Julien Chedeville, Directeur d'usine.

200 salariés réunis

Thermocoax, est spécialisé dans la fabrication de mesures de chauffe (aérospatial, nucléaire, industrie). L'entreprise qui a été rachetée par le groupe Spirax Sarco début 2019 produit des pièces utilisées dans les industries de l'aéronautique, de l'énergie et de l'espace. Thermocoax, réalise 70 % de son chiffre d'affaires à l'export.

Dans le cadre de son projet d'innovation, l'entreprise souhaite développer une nouvelle génération d'instruments de mesures pour réacteurs nucléaires.

En regroupant ses deux sites (Saint-Pierre-du-Regard et Saint-Georges-des-Groseillers), Thermocoax, bénéficiera de conditions industrielles optimales pour se développer.

D'un montant de plus de 12 millions d'euros, le projet prévoit, sur un terrain de 36 800 m² au total, une usine de 12 000 m² (avec près de 3 500 m² d'extension possible) et l'arrivée de 200 salariés sur le site industriel.

Cette implantation s'inscrit dans le projet d'extension de Normand'Innov. Le site prévoit de doubler sa capacité d'accueil, avec notamment un lot de 10 hectares pour rendre possible l'accueil d'un grand groupe. Des travaux routiers côté ouest sont également prévus pour faciliter l'accès au site.

d'infos :
thermocoax.com

en CHIFFRES

200
Les employés de Thermocoax rejoindront Normand'Innov fin 2020.

12 000
En mètres carrés la surface de la future usine Thermocoax à Caligny.

4
Les sites à Saint-Georges-des-Groseillers, Saint-Pierre-du-Regard, Flers, Athis-de-l'Orne.

50
En millions d'euros, le chiffre d'affaires 2018 de Thermocoax

LA FERTÉ-MACÉ Protocole d'accord Flers Agglo - La Ferté Couture

L'atelier actuel de La Ferté Couture.

La Ferté Couture, installée dans les locaux de Flers Agglo avenue de Contades,envisage de développer et transférer ses activités actuelles et futures sur l'ancien site Bricomarché.

Entreprise du secteur du prêt-à-porter de luxe, travaillant essentiellement pour de grands couturiers, La Ferté Couture veut disposer d'ateliers mieux adaptés à ses besoins actuels et pouvant accueillir de nouvelles activités.

Création d'emplois en perspective

Ce déménagement ne pourra avoir lieu sans une réhabilitation complète du site de l'avenue du Président Coty, actuellement recensé comme friche industrielle.

De son côté, Flers Agglo a souhaité accompagner cette entreprise de 85 salariés qui envisage de nouveaux recrutements après transfert.

Il s'agit donc d'un enjeu industriel et économique important pour le territoire et le secteur de la Ferté-Macé.

Le prix de cession de l'ensemble par l'Immobilière Européenne des Mousquetaires, initialement de 50 000 € HT, s'élèverait à 140 000 € HT à la suite des frais de dépollution des sols engagés par le propriétaire après l'étude réalisée avant la vente.

2,8 M € investis par Flers Agglo

À la suite de cette acquisition,

- Flers Agglo assurerait la maîtrise d'ouvrage du bâtiment pour les travaux du clos/couvert, pour un coût d'investissement prévisionnel de 2,6 M € TTC.
- Flers Agglo louera ensuite les locaux (bail commercial pour une durée ferme pour couvrir les prêts de Flers Agglo) à La Ferté Couture ;
- La Ferté-Couture pourrait racheter le site au bout de 5 ans ;
- La Ferté-Couture aurait à sa charge les travaux d'aménagement intérieurs avant d'entrer dans le bâtiment.

962 000 € avec Territoire d'Industrie

Au conseil communautaire du 4 juillet, les élus ont validé le rachat du bâtiment (140 000 € HT) et la réhabilitation du site (coût estimé des travaux de 2,6 M € TTC). La résorption de la friche se ferait dans le cadre du dispositif *Territoire d'Industrie*, avec des aides mobilisables conséquentes estimées à 962 000 €.

Elle permettrait de booster l'économie fertoise en plus de valoriser un équipement industriel.

Groupe Les Ateliers Grandis

La Ferté-Couture appartient, depuis 2013, au groupe Les Ateliers Grandis, société familiale, qui compte 12 ateliers du secteur du prêt-à-porter réparties en Normandie (6), Pays de Loire (2), Bretagne (1), dans le Cher (2) et en Vendée (1).

Trophées de l'Agglo

En janvier 2018, La Ferté Couture a reçu le trophée de l'innovation de Flers Agglo décerné à l'occasion de la cérémonie des vœux.

Dispositif Territoire d'Industrie

Flers Agglo et la Communauté de communes de la Vire au Noireau, réunis au sein des Collines normandes, sont reconnus Territoire d'industrie, au même titre que 123 autres Territoires d'industrie de l'hexagone.

L'objectif est d'accompagner les territoires qui souhaitent faire de l'industrie un axe fort de leur développement. (Le Fil N° 12 mars 2019 - p. 23 et le Fil N° 13 p. 22).

En bref !

Ouvrir son commerce à Flers et sur l'Agglo

Après son aménagement, Flers poursuit la promotion de l'activité et du dynamisme de son centre-ville. La Ville, premier pôle commercial de l'Orne et l'Agglo, premier pôle économique, en partenariat avec la Région, le Département, la CCI et le Pays du bocage, ont publié une plaquette promotionnelle de son attractivité commerciale.

L'objectif est de promouvoir l'implantation de nouveaux commerces, nouvelles enseignes nationales, en montrant les atouts de Flers en termes de zone de chalandise et de dynamisme économique, culturel et de loisirs.

Un accompagnement des candidats à l'installation est possible par les services de Flers Agglo et de la Ville avec l'appui de leurs partenaires.

Depuis juin, une rencontre mensuelle, *Les rendez-vous du commerce,* est proposée aux commerçants un jeudi par mois entre 12 h et 14 h à Flers, aux Bains Douches Numériques (247 rue Simons).

Prochaines dates : 12 septembre, 10 octobre, 7 novembre et 5 décembre.

+) D'infos :
Direction Attractivité du Territoire (commerces)
02 33 98 19 61; attractivite@flers-agglo.fr

16 au 22 septembre : Semaine européenne de la mobilité.

L'association Mobylis, en partenariat avec Flers Agglo, Transdev (gestion des réseaux Némus de Flers Agglo), proposera plusieurs ateliers (mécanique, alcool au volant, code de la route, constat…) et animations (course d'orientation + vente de gâteaux avec Flers Agglo Accueil de jeunes, quizz sur tablettes) mercredi **18 septembre de 13 h 30 à 17 h 30, parking du château à Flers.**

Flers Agglo présentera ses modes de mobilité : lignes urbaines, TAD, Karos (court voiturage), Vélos à assistance électrique.

+) D'infos : https://nemus.flers-agglo.fr/
Mobylis - 18, rue Henri-Laforest Flers
06 72 77 60 79 - mobylis@mobylis.org

Validation des Acquis de l'Expérience (VAE)

Dans le cadre de la 2e semaine de la VAE du 30 septembre au 5 octobre, et afin de promouvoir la Validation des Acquis de l'Expérience, le Point Relais Conseil (Trajectio) sur la VAE organise une journée d'info sur la VAE :

- **mardi 1er octobre** à la salle polyvalente Émile-Halbout (13 rue Jules-Appert) à Flers : 9 h - 12 h 30 info conseil VAE secteur du commerce; 13 h 30 - 16 h 30 info conseil VAE secteur tertiaire;
- **mercredi 2 octobre :** 9 h 30 - 12 h 30 porte ouverte sur le site de trajectio.

+) D'infos : Trajectio à Flers
16, rue Jacques-Durrmeyer; 02 33 62 30 80

Rencontre

GB forages dirigés a tracé un large sillon en 10 ans

Franck Geenens
Président directeur général de GB forages dirigés

Comment est né GB forages dirigés ?
Après 16 ans au service eau - assainissement de Flers Agglo comme responsable réseaux et canalisations, j'ai découvert sur un salon professionnel la technique sans tranchée du forage dirigé. J'ai alors eu l'idée de créer mon entreprise.

Comment s'est déroulé le démarrage de GB forages dirigés ?
J'ai cumulé un cumul de congés pour lancer l'entreprise. Au début, à chaque chantier, j'invitais les donneurs d'ordre du secteur pour leur faire connaître cette technique innovante.
L'intérêt des collectivités, des entreprises est devenu croissant, permettant notre développement.

En quoi consiste le forage dirigé ?
Le forage horizontal dirigé permet de passer des réseaux, sans ouvrir de tranchées, sous les obstacles naturels (rivières, fleuves, plantations, dénivelés…), les infrastructures (routes/autoroutes, voies ferrées, bâtiments…). À Argentan, nous avons relié le parc éolien à l'entrée Ouest, à la route de Falaise en passant sous la 2x2 voies, l'autoroute A88, l'Orne.
Après la préparation du tir, la machine s'adapte à la nature des sols, passe sous l'obstacle relevé ou le contourne pour atteindre l'autre extrémité de la tranchée.
S'engage alors la mise en place par traction de la canalisation réalisée d'un seul tenant.

En 10 ans, comment a évolué l'entreprise ?
En 2010, nous avons débuté à deux associés sur ce projet innovant et dans un contexte économique peu favorable. C'était risqué, mais nous avons franchi ces premiers obstacles. J'ai ensuite racheté les parts de mon associé pour poursuivre seul l'aventure.
Aujourd'hui, avec 8 personnes, GB forages rayonne sur tout le grand Ouest, voire au-delà. En janvier 2018, la société s'est installée dans ses nouveaux locaux, tout en continuant d'investir dans de nouvelles machines.
En 2012, GB forages a créé et mis au point, avec Poulain Sarl (Le fil N° 12) d'Athis, une détoureuse de tampons (plaque d'assainissement), pour faciliter la remise à niveau de ces tampons, notamment après réfection de la chaussée.
Toujours dans un souci de réduction des nuisances pour l'environnement, nous proposons également la réhabilitation de canalisation par la méthode de l'éclatement (introduire un tuyau dans celui existant pour emprunter ainsi le même tracé).

Comment s'explique cette réussite ?
En plus d'être innovant, ce procédé s'inscrit dans une démarche de développement durable. Il permet de réaliser les réseaux souterrains (eau, gaz, électricité, assainissement, télécom, fibre optique) tout en préservant l'environnement et minimisant les nuisances des chantiers (riverains, activité économique, environnement). C'est une solution globalement plus rapide, plus sûre et plus économique.

Qui dit nouvelle technique dit aussi formation du personnel ?
Faute d'école de formation au forage dirigé en France, on est dans un modèle de transmission des compétences. Pour les opérateurs, nous recrutons des BTS travaux publics formés en interne.
Cette technique, en plus d'être innovante, performante, est très enrichissante.

Ce secteur est-il concurrentiel ?
Pour l'instant, il y a peu d'entreprises sur le marché français, alors qu'en Belgique 25 % des travaux appliquent cette technique contre 10 % chez nous.

Sur le plan technique, l'évolution est permanente ?
Nous faisons des retours à notre revendeur pour des évolutions. Les machines (made in USA) constituent l'essentiel de notre investissement. Pour répondre à des demandes plus spécifiques de nos clients, nous venons d'acquérir une machine qui perforera les roches.
Quant à la prochaine grande avancée technique, il s'agira d'une machine autonome.

L'optimisme est donc de mise ?
Oui, même si l'on est jamais certain de rien dans un secteur tributaire de la commande publique.
Actuellement, notre souci, c'est la difficulté de recruter des chauffeurs routiers.

Le nouveau siège de la société. À droite de la photo, la détoureuse de tampons créée par Franck Geenens.

BIO express

- **2010 - 1er mars :** Démarrage de l'activité de GB forages dirigés (Sarl) à Athis-de-l'Orne.
- **2018 :** L'entreprise s'installe dans un bâtiment neuf de 600 m² (garage, atelier, bureaux) zone d'activités Mancel à Athis-de-l'Orne. Elle bénéficie d'une aide du Département à l'immobilier (Orne Immo 61) avec l'appui de Flers Agglo.
- **2019 :** 10 ans de la société et inauguration des nouveaux locaux.
- **2 :** Les salariés (les 2 associés) à la création.
- **7 :** le nombre de salariés aux côtés de Franck Geenens (administratif, opérateurs et chauffeurs de poids lourd/aides opérateurs). Deux personnes ont été recrutées dans le cadre du fonds de revitalisation base Intermarché (aide à l'embauche CD61).
- **Clients :** les collectivités territoriales ; sous traitance pour des sociétés titulaires de marchés ; Orano (ex Aréva).

MÉLODY RUN Courir et découvrir Flers en musique

Le 20 juin, plusieurs coureurs ont participé à une séance d'entraînement commune avec notamment Élodie Alexandre.

Courir dans les rues et le parc du château sans contrainte, ce sera possible dimanche 22 septembre à l'occasion de la Mélody Run.

L'événement, organisé par un collectif de partenaires (Triathlon Flers/La Ferté-Macé, Activ'Orne, Courir dans le Bocage, Flers-Condé Athlétisme, Montilly Loisirs Évasion), la Ville de Flers et Flers Agglo sera aussi l'occasion de voir la ville autrement. La Mélody Run se déroulera le dimanche des Journées européennes du patrimoine.

Des parcours accessibles à tous

En tenant compte de ces critères patrimoniaux (parc du château, bâti de la reconstruction, centre-ville réaménagé), les organisateurs ont arrêté les 4 parcours au programme (1,5 km, 5 km, 10 km et 21 km).

« Notre objectif, explique Arnaud Bourges, « traceur » avec Anthony Dufrou, ***a été de courir au maximum en centre-ville à travers des espaces symboliques (place Saint-Germain, parc du château, rue du 6-Juin, place Charleston).***

La Mélody Run souhaite participer à l'animation du cœur de ville, le faire découvrir ou redécouvrir au plus grand nombre, habitants de la ville, de sa périphérie ou de plus loin, et ainsi mettre en valeur la dynamique et l'attractivité du territoire.

Ne pas gêner les activités du dimanche matin, ni les riverains, assurer la sécurité de tous sont des critères que nous avons pris en compte pour les parcours.

Le 10 km est roulant, rapide avec un dénivelé négatif, alors que la seconde boucle pour le 21 km sera plus montante au départ (en hyper centre), puis roulante à partir du 15e kilomètre.

Le but est que la personne courant régulièrement 5 km s'inscrive sur 10 et celle effectuant 10 km se lance sur le 21 km ».

Accompagner les participants

La Mélody Run veut être plus qu'une course à laquelle on participe avant de repartir une fois la ligne franchie.

Les organisateurs souhaitent créer un événement sportif, festif autour de la course pédestre à Flers, dans son centre.

En plus de parcours accessibles à tous, ils ont accompagné, avant la course, les personnes souhaitant participer à la Mélody Run.

« Ceux inscrits très tôt se sont vu proposer une séance de VMA, ainsi qu'un plan d'entraînement ».

Élodie Alexandre, marraine de cette première édition, a même organisé une séance spécifique aux féminines en juillet.

L'objectif est que la Mélody Run devienne un rendez-vous incontournable de course à pied et musical. Des animations sont prévues tout au long du parcours pour encourager les coureurs dans leur effort et leur quête du graal : finir, voire faire un bon temps et surtout prendre du plaisir.

D'infos, inscriptions :
http://www.melodyrun.fr/

En bref !

LA MÉLODY RUN RECHERCHE BÉNÉVOLES

Afin que ces foulées urbaines se déroulent dans les meilleures conditions, les organisateurs auront besoin, pour cette journée, d'un appui humain conséquent (sportifs, dirigeants, habitants, éducateurs, parents de licenciés,...) pour assurer les missions liées à l'organisation de cet événement :

- signaleur sur le parcours afin de sécuriser le circuit emprunté par les coureurs (être majeur et titulaire du permis B) ;
- installation des barrières conformément au plan de la course ;
- gestion des parkings ;
- ravitaillement des coureurs (à l'arrivée des courses ou sur le parcours).

Une collation sera offerte à chaque bénévole le dimanche midi à la fin de la manifestation.
Vous êtes intéressé, contactez le **06 07 30 94 72.**

LA MÉLODY RUN LE PROGRAMME

Quatre courses sont inscrites au programme de cette première édition : 1,5 km, 5 km, 10 km et 21 km, avec groupes musicaux tout au long du parcours en plus du départ et de l'arrivée.
Premier départ 9 h 30 pour le 1,5 km, suivi du 5 km à 9 h 45 qui permettront aussi aux coureurs de s'échauffer en famille.
Les deux épreuves majeures le 10 km et le 21 km s'élanceront à 10 h 30.
Tous les départs auront lieu place De-Gaulle et l'arrivée place Saint-Germain.

LA MÉLODY RUN POUR QUI

Pour tous car il sera possible d'effectuer en famille la course de 1,5 km quel que soit l'âge des enfants qui pourront courir, marcher, être en poussette encadrés par leurs parents.
Pour le 5 km, possibilité aussi d'effectuer le parcours en famille.
Pour le 10 et le 21 km, il faudra être plus entraîné et fournir un certificat médical pour les non licenciés FFA.

LA MÉLODY RUN COMMENT S'INSCRIRE

Pour s'inscrire, se rendre sur le site www.melodyrun.fr
Certificat médical à fournir pour les non licenciés FFA pour le 10 et le 21 km.
Droit d'inscription gratuit pour le 1,5 et le 5 km.
Droit de 10 € pour le 10 km et de 15 € pour le 21 km.
Clôture des inscriptions le dimanche 15 septembre à 20 h.

11e Trail de la Roche d'Oëtre les 19 et 20 octobre

Les spécialistes du trail ont rendez-vous à la Roche d'Oëtre samedi 19 et dimanche 20 octobre, pour le plus important de Normandie (2 200 participants en 2018).

Après l'ultra trail en 2017, les organisateurs d'Activ'Orne innovent à nouveau pour cette édition 2019.

Les nouveautés 2019

- **Le trail nocturne de 17 km** le samedi à 19h ;
- **Les défis :** les concurrents du trail nocturne pourront participer à un trail le dimanche matin (30 ou 12 km) avec addition des temps réalisés sur les deux ;
- **Les trails enfants :** 1 500 m et 900 m sur le site de la Roche d'Oëtre ;
- **Nouveaux parcours** et aménagement de l'aire réservée aux concurrents.

Programme des deux jours

Il y aura **8 trails (85 km, 30 km, 17 km, 12 km, 5 km, 1 trail nocturne et 2 défis), 2 trails enfants** (1,5 km et 900 m), 2 parcours pour **les randonnées pédestres** et **marches nordiques** (12 km et 8 km) et **1 marche nordique chronométré** (7 km, 12 km et 17 km). Tout cela dans un cadre d'exception : les magnifiques sentiers et décors de la Suisse normande pour une épreuve alliant sport et nature.
Ce trail participe à la dynamique touristique et économique du territoire.

Accueillante de prime abord, la Suisse normande autour de la Roche d'Oëtre peut se montrer parfois hostile pour les participants du trail.
Photo Flers Agglo (Duval-R. com)

Les organisateurs verseront 1 € par inscrit au profit de **la Ligue contre le cancer du sein.**

+) D'infos :
www.activorne.fr ;
activorne@gmail.com ;
Facebook ;
Instagram

Flers - Cerisy avancé au dimanche 13 octobre

La 45e édition de Flers - le Mont de Cerisy se déroulera dimanche 13 octobre à 14h. Le matin les randonnées pédestres et VTT attendront les plus matinaux.

Cette dérogation au traditionnel 3e dimanche d'octobre permettra à la doyenne des courses sur route du territoire de proposer à ses fidèles et à tous ceux tentés par le défi de gravir le mont en courant, à une date différente du trail de la Roche d'Oëtre.
Flers Cyclisme 61 qui a repris en charge l'organisation en 2015 espère enregistrer une participation supérieure à celle de ces dernières années, afin de pérenniser un événement sportif cher aux Flériens et à tous les pratiquants de la course sur route et des joggers du dimanche.
Cette nouvelle date est l'unique changement d'une édition qui proposera un parcours de 12,400 km inchangé de Flers (rue Julien-Salles) au Mont par Saint-Georges-des-Groseillers, La Bazoque, Caligny et Cerisy-Belle-Étoile. Départ à 14h.
Le matin, les marcheurs et les vététistes (2 circuits) auront donné le coup d'envoi de cette journée.

+) D'infos :
flerscyclisme61.com

Montilly ouvre la saison de cross le 11 novembre

C'est une tradition, à l'automne et durant l'hiver, les prairies succèdent au macadam. Le cross-country aux courses sur routes.

Depuis 43 ans, la tradition se perpétue à Montilly-sur-Noireau avec le cross international **lundi 11 novembre.** Aux côtés de l'élite régionale, des coureurs étrangers (Afrique de l'Est, Europe) viennent leur donner la réplique, souvent avec succès.
Ainsi, le Kényan Paul Koech, vainqueur 2019 du semi-marathon de la Pégasus, s'était imposé à Montilly en 2017.
Ce rendez-vous cross-country et canicross de Montilly, chaque 11 novembre, propose l'après-midi des courses des mini-poussins (7 ans) aux super vétérans.
Mais la journée commence le matin avec randonnées pédestres, VTT, équestres, courses sur route, canirando, marche nordique. Disputées en familles, pour le loisir, ces épreuves se veulent solidaires.
Une partie des bénéfices de la journée est reversée à Solidarité Bocage, le don d'organes, Rêve de bouchons.
Inscription : 6 €

+) D'infos :
Montilly Loisirs Évasion ; 09 50 28 15 87 ; 06 10 66 38 24 ;
montillyloisirevasio@free.fr

© Jangui Lecarpentier.

Le groupe The Jack interprétera les hits d'AC/DC : Thunderstruck, Back in black, Highway to Hell et Hell's bells.

FLERS Soirée Tribute Fest

Samedi 12 octobre, Flers Agglo propose son premier « Tribute Fest » à Flers. Un hommage à quatre groupes de rock mythiques : Noir Désir, The Police, Queen et AC/DC.

Pour partager en famille les standards qui n'ont pas pris une ride, se remettre dans l'ambiance de la période, ou tout simplement pour le plaisir de la musique, quatre groupes de musiciens professionnels reprennent des titres phares : Dies Irae revisitera les titres de Noir Désir, The Police Contact ceux du groupe The Police, Kind of Queen ceux du groupe de Freddy Mercury et The Jack reprendra les morceaux d'AC/DC.

Le concept des Tribute Fest est de reproduire l'ambiance live des grands groupes mythiques des années 1970 à 1990, de rendre accessible des répertoires indémodables. Les musiciens donnent un véritable show, s'habillant comme leurs idoles, reproduisant le mimétisme de leur groupe favori avec comme fond de scène des vidéos d'époque. *Aux sombres héros de l'amer, Roxanne, Bohemian Rhapsody, Back in black…* Fermez-les yeux : vous y êtes !

Ce concert, organisé avec le soutien de l'association Musique Actuelle, est une offre complémentaire aux saisons culturelles proposées par Flers Agglo à Flers en partenariat avec la Scène nationale 61 et à La Ferté-Macé avec RezzO 61.

« *Les Tribute Fest font toujours un carton dans les villes de taille moyenne comme Saint-Lô, Poitiers, Tours, Castelnaudaury, Luc-sur-Mer, car il y a une demande pour la musique pop rock légendaire. Il permet de faire perdurer des groupes qui ne tournent plus ou qui ne se déplacent plus en Province du fait de leur notoriété* » explique Franck Delannet, administrateur de l'association Musique Actuelle (14).

Le Tribute Fest de Flers a choisi de rendre hommage au groupe de Freddy Mercury car 2019 est l'année Queen, Noir Désir pour la touche française, The Police pour jouer du rock et AC/DC pour finir en beauté !

Concerts de 45 min à 1 h 15 pour chacun des groupes. Environ 20 min de pause entre chaque concert.
Une buvette et un vestiaire seront installés pour le confort du public.

Tarifs
Réduit en prévente jusqu'au 15 septembre
- adulte : 20 €
- jeune : 10 €
Normal du 16 septembre au 12 octobre
- adulte plein tarif : 25 €
- jeune : 10 €
Possibilité de réduction Pass+ de 7 € (Bureau d'Information Touristique de Flers uniquement).

d'infos et point de vente :
Bureau d'Information Touristique de Flers : 02 33 65 06 75

ATHIS-VAL-DE-ROUVRE Festival de la voix

Du 19 octobre au 27 octobre, la commune d'Athis-Val-de-Rouvre organise le 6e Festival de la Voix au Chœur des Collines de Normandie. Neuf concerts gratuits durant neuf jours et dans cinq communes pour mettre en valeur les chorales du territoire. L'occasion d'aller les découvrir et pourquoi pas de susciter des vocations ?

Les Voix-ci, les voix-là : un registre atypique et décalé, entre sérieux et déjanté.

La plupart des chorales sont du Bocage : Athis-de-l'Orne, Flers, Messei, Joué-du-Bois, Briouze. Les autres viennent de Trun, Putanges-Pont-Écrepin, Blainville-sur-Mer, Caen.

Le répertoire proposé par ces choristes amateurs est large. Il vous mènera de la musique sacrée de la chorale Accord de Putanges-Pont-Écrepin, au répertoire éclectique et bourré d'humour et de poésie des Voix-ci, les Voix-là de Flers, en passant par les chants des Balkans des Marie-Jeanne de Blainville-sur-Mer ou encore les chants médiévaux de La Lyre de Flers. Après chaque concert, un pot de l'amitié est offert par la commune d'accueil.

Programme

- Samedi 19 octobre, 20 h 30 : EsperaCanto dans la basilique des Tourailles.
- Dimanche 20 octobre, 15 h : L'Écho de Trun dans l'église de Ségrie-Fontaine.
- Lundi 21 octobre, 20 h 30 : Chorale Accord dans l'église d'Athis-de-l'Orne.
- Mardi 22 octobre, 20 h 30 : Voix d'Été dans l'église de Ronfeugerai.
- Mercredi 23 octobre, 20 h 30 : Les Voix-ci, les Voix-là à la salle des fêtes de La Carneille.
- Jeudi 24 octobre, 20 h 30 : Choramuse dans l'église de La Carneille.
- Vendredi 25 octobre, 20 h 30 : L'Écho des Vergers & la chorale Melodica dans l'église de Ronfeugerai.
- Samedi 26 octobre, 20 h 30 : Les Marie-Jeanne à la salle des Terriers d'Athis-de-l'Orne.
- Dimanche 27 octobre, 15 h : La Lyre dans l'église d'Athis-de-l'Orne.

D'infos :
flertourisme.fr
Bureau d'Information Touristique de la Roche d'Oëtre (02 31 59 13 13)
et la mairie d'Athis-Val-de-Rouvre (02 33 98 11 11)

LA FERTÉ-MACÉ Inattendu !

Samedi 28 septembre, la médiathèque La Grande Nouvelle à La Ferté-Macé propose une journée d'animations. Ateliers, jeux, expositions, concerts, visites et autres surprises permettront au public, en particulier les familles, de découvrir ses services.

Depuis janvier, la médiathèque de La Ferté-Macé fait partie du réseau des médiathèques de Flers Agglo. Ce réseau apporte de multiples avantages : tarifs attractifs, ressources en ligne, circulation des documents grâce à une navette entre Briouze, Flers et La Ferté-Macé…

D'infos :
lesmediatheques.flers-agglo.fr
02 33 37 47 67

LA FERTÉ-MACÉ L'esprit vagabond au Grand Turc

Du 13 septembre au 12 octobre, Flers Agglo accueille au Grand Turc à La Ferté-Macé, un de ses pôles culturels répartis sur le territoire, une exposition du Fond Régional d'Art contemporain (FRAC). L'œuvre *Divan* (2003) de Berdaguer & Péjus sera au centre de l'exposition, autant d'un point de vue physique dans l'espace d'exposition que comme fil conducteur de l'exposition, invitant à laisser voguer son imagination…

L'œuvre Divan (2003) de Berdaguer & Péjus sera au centre de l'exposition. Collection Frac Normandie Caen @ Adagp, Paris, 2019.

© Marc Domage.

Autour du *Divan*, des œuvres sur **le temps libre et la vacuité,** avec la vidéo de Bertille Bak sur un bateau de croisière, l'attente ou l'ennui avec le tableau chewing-gum de Dominique Figarella, l'esprit vagabond avec la table à repasser de Simon Le Ruez dont le plateau ressemble à un terrain de golf….

Mais aussi des œuvres plus **poétiques ou mystiques,** toujours en lien avec **le voyage,** comme les petites peintures d'Edgardo Navarro en formes de tondo rappelant les mandalas tibétains, ou la sculpture de Simon Boudvin, vestige d'une météorite sculptée…

Vernissage vendredi 13 septembre à 18 h. Visite commentée par le FRAC samedi 28 septembre à 15 h.

D'infos :
flers-agglo.fr/agenda ou fracnormandiecaen.fr/expositions
Contact : Espace culturel du Grand Turc à La Ferté-Macé : 02 33 37 47 67.

JOURNÉES DU PATRIMOINE Partir à la découverte du territoire

Samedi 21 et dimanche 22 septembre, de nombreux sites publics et privés ouvrent leurs portes gratuitement à l'occasion des Journées européennes du patrimoine.

Visites libres ou guidées, conférences, démonstrations de métiers d'autrefois… les animations sont nombreuses et essentiellement gratuites. Certaines nécessitent une réservation.
Flers Agglo abrite des trésors dans de nombreux domaines (industriel, architectural, religieux, naturel, culturel…). Par exemple : les vestiges des exploitations minières autour de Dompierre, La Ferrière-aux-Étangs et Saint-Clair-de-Halouze ; le château de Flers classé Monument Historique et les œuvres Beaux-arts du musée ; l'ensemble architectural du centre-ville de Flers reconstruit après la Seconde Guerre mondiale ; la chapelle du Souvenir à Flers de style Art Déco et classée Monument Historique ; la salle de prière de la mosquée de Flers ; le marais du Grand Hazé à Briouze - site classé Natura 2000 et Espace Naturel Sensible ; le musée du jouet ancien, ou le Trésorama de l'église Notre-Dame à La Ferté-Macé.

Cette année, le programme des Journées du patrimoine se renouvelle avec l'ouverture d'un **nouveau lieu : la poudrière de la mine de La Ferrière-aux-Étangs.** Ce lieu souterrain servait au stockage de la dynamite utilisée par les mineurs pour l'explosion du minerai de fer.

® MF Brichard.

Le manoir de la Boisnerie (XVe siècle) à Sainte-Honorine-la-Chardonne est une propriété privée en cours de restauration. S'il a conservé l'intégralité de ses éléments architecturaux, les propriétaires ont créé les jardins de style Renaissance.

Les Journées du patrimoine sont l'occasion de tester l'une des **cinq applications touristiques, gratuites,** développées par Flers Agglo. Celles-ci proposent de découvrir le patrimoine local autrement :

- *Flers Virtuel 1 : du 19e siècle à aujourd'hui* : grâce à la réalité augmentée, immergez-vous dans le Flers d'autrefois…
- *Flers Virtuel 2 : le château* : admirez le domaine tel qu'il était au Moyen Âge ! Quiz et galerie virtuelle des œuvres emblématiques du musée.
- *Les trésors de Flers* : chasse aux trésors grandeur nature sur le site du chevalement de la mine de Saint-Clair-de-Halouze, développée avec l'association Le Savoir et le fer.
- *Rando-jeu :* à Flers et La Ferté-Macé.

D'infos :
flers-agglo.fr, flerstourisme.fr et à l'Office de Tourisme de Flers Agglo (Briouze, Flers, La Ferté-Macé et la Roche d'Oëtre).
Programme détaillé p. 31

FLERS Musée joyeux !

Depuis plusieurs années, le musée du château de Flers multiplie les animations pour inviter les familles à venir découvrir ses collections et ses expositions. Les week-ends en famille, le 2e week-end du mois, proposent des visites ludiques et adaptées aux enfants : samedis tout-petits (2 à 5 ans), dimanches en famille (5 à 12 ans). Comptines, jeux d'observation, manipulations et ateliers d'arts plastiques, encadrés par l'animatrice du musée, permettent de s'intéresser à l'art de façon amusante.

En 2019 : le musée a signé la charte Mom'ar et aménagé un espace pour les enfants avec coloriages et puzzles.

En visite libre, le musée propose des livrets-jeux et des prêts de costume. Et Musette la chouette, la mascotte du musée, guide les enfants dans chaque pièce avec des anecdotes sur les collections.
Aux vacances d'automne, les enfants pourront créer un théâtre d'ombre avec l'artiste plasticienne Sarah Barthélémy Sibi, dans le cadre de l'exposition « Papier(s) ».

D'infos :
flers-agglo.fr (rubrique Culture et loisirs) et 02 33 64 66 49

SN61 Le temps du show lundi 2 septembre

La rentrée de la Scène Nationale 61 est toujours un moment très attendu. D'autant qu'il est suivi du démarrage des abonnements.

La saison 2019/2020 sera présentée **lundi 2 septembre** (Forum de Flers à 20h30), suivie de l'ouverture de la **billetterie jeudi 5 septembre** à 13 h à Flers, Alençon et Mortagne-au-Perche.

Alors, tous à vos starting-blocks pour une programmation qui s'annonce pluri disciplinaire et très éclectique comme le veut le cahier des charges des scènes nationales.
Si en 2018-2019, la danse avait tenu le haut de l'affiche, il en sera différemment en 2019-2020 avec plus de théâtre sous des formes très différentes : classique, théâtre d'objet, théâtre conférence…

Il y aura bien entendu de la danse, du seul en scène et des spectacles musicaux dont celui de François Morel. Le comédien originaire de Saint-Georges-des-Groseillers donnera deux représentations de *J'ai des doutes,* hommage à Raymond Devos. Comme lui, à la fois comédien et artiste, artisan des mots, François Morel nous livre un spectacle ciselé où se mêlent les textes de Raymond Devos, ses mots tout aussi choisis et les notes au piano de son complice Antoine Sahler.
Spectacle pour lequel François Morel a reçu le Molière du meilleur comédien pour un spectacle de théâtre public à la 31e Nuit des Molières.
Après Caen en juin à guichet fermé, ce sera l'Orne en janvier pour des représentations à Flers (2), Alençon (2) dans le cadre de la Scène Nationale 61 et Argentan (1).

François Morel sera sur la scène du Forum pour deux soirées début 2020.

D'infos :
réservation au 02 33 29 16 96
Scène Nationale 61
Pôle culturel Jean-Chaudeurge
rue du Collège à Flers
02 33 64 21 21
wwwscenenationale61.fr

JAZZ DANS LES PRÉS

Trois concerts d'ici novembre

Programmer des spectacles vivants pour faire vivre nos territoires et sans concession à la qualité, telle est la double ambition du Festival Jazz dans les près.

© Sylvain-Gripoix

La saxophoniste Sophie Alour sera à Briouze le 12 octobre.

Que ce soit dans la Manche, le Calvados et l'Orne, l'objectif est de favoriser la rencontre artistes/public, en jouant la carte de la proximité avec des concerts dans des communes rurales.
Depuis mars, à raison d'un week-end par mois, un artiste de jazz de réputation nationale voire internationale se produit du vendredi au dimanche dans une commune de chacun des trois territoires partenaires, dont Flers Agglo dans l'Orne.
Cette 5e saison se terminera samedi 23 novembre à La Ferté-Macé.
Les 3 dernières dates sur le territoire de Flers Agglo :

- **Samedi 14 septembre 21 h : Vincent Beer-Demander à Messei** (salle de la Varenne).
- **Samedi 12 octobre 21 h : Sophie Alour à Briouze** (Espace culturel du Houlme).
- **Samedi 23 novembre 21 h : Boujou jazz factory à La Ferté-Macé** (salle des 3 îles - sortie de La Ferté-Macé en direction de Domfront).

D'infos :
Le Fil Magazine rubrique Sortir Agenda p. 29 à 31
rubrique Spectacles – Concerts

Le conservatoire de musique sur scène

Formations du conservatoire, groupes invités, le conservatoire de musique de Flers Agglo proposera huit événements musicaux du 24 septembre au 1er décembre.

Un rythme soutenu auquel sont habitués professeurs et élèves du conservatoire qui programme, de septembre à juin depuis plusieurs années, de nombreux concerts, comédies musicales, auditions, stages à la fois pour ses élèves, mais aussi les passionnés de musique et le grand public.

La plupart de ces rendez-vous musicaux sont d'ailleurs gratuits.

Ces animations du conservatoire qui accueille 410 élèves, ne sont pas les seules.

Pour la fête de la musique, Élisabeth Marchand, directrice et Sandrine Petitjean, son adjointe, ont rencontré des enfants du service pédiatrie de l'hôpital de Flers. Une première qui se concrétisera pendant la prochaine année scolaire par plusieurs interventions de Corinne Picouleau, intervenante en milieu scolaire et professeur au conservatoire de musique.

D'infos :
Conservatoire de musique de Flers Agglo
02 33 66 48 88
secconservatoire@flers-agglo.fr

Agenda Sept/Oct/Nov

Communiqué sous réserve de nouveaux événements et/ou de modifications.

LES RENDEZ-VOUS DE L'AGGLO

• **Vendredi 30 août 16h30 - 20h: Forum des associations** Salle Guy-Rossolini **La Ferté-Macé**. **Gratuit**

• **Samedi 31 août 9h30 - 12h30: Forum d'associations** de **Briouze** (Salle du Rex). **Gratuit**

• **Samedi 7 septembre 10h - 17h: 6e Forum de la rentrée de Flers Agglo,** organisé par Flers Agglo au Forum à Flers; **Gratuit**

• **Samedi 21 et dimanche 22 septembre: 36e Journées européennes du patrimoine** sur le thème ***Arts et divertissement;*** animations, visites sur le territoire de Flers Agglo; **+ d'infos:** Office de Tourisme de Flers Agglo bureaux de Flers 02 33 65 06 75; La Roche d'Oëtre 02 31 59 13 13; La Ferté-Macé 02 33 37 10 97; point information de Briouze 02 33 62 81 50 (Lire p.27 et programme détaillé p.31)

• **Samedi 5 et dimanche 6 octobre: Foire Saint-Denis à Montilly-sur-Orne;** invité d'honneur **le Portugal**

• **Dimanche 6 au samedi 12 octobre: Semaine bleue avec des animations à Flers;** organisée par la Ville de Flers (CCAS) 02 33 64 66 13 et le Clic du Bocage 02 33 37 15 95; **Gratuit**

• **Lundi 7 au samedi 12 octobre: Semaine des Maisons de Services au Public (MSaP) à Briouze** (Espace culturel du Houlme); organisée par Flers Agglo; 02 33 62 81 53; msapbriouze@flers-agglo.fr. **Gratuit**

• **Vendredi 15 novembre, 10h - 18h: 4e Forum des métiers et de l'emploi à Saint-Georges-des-Groseillers** (salle Maurice-Lecoq); organisé par le service emploi-formation de Flers Agglo. **Gratuit**

• **Mardi 26 novembre 2019 au dimanche 5 janvier 2020: Les Rendez-vous de l'hiver Festi'Flers: mardi 26 novembre - dimanche 8 décembre:** Animations, jeu tombola avec Les Vitrines de Flers (www.lesvitrinesdeflers.com), la Ville de Flers et Flers Agglo

FESTIVAL

Vendredi 6 et samedi 7 septembre
Festival La revoyure

à **La Ferté-Macé,** stade Gaston Meillon; organisé par le collectif le Rafiot Keetang (MRJC de La Ferté-Macé); 16 € le vendredi, 17 € le samedi, 30 € pass 2 jours; Billeterie sur helloasso

Vendredi 27 septembre
20h30
Septembre musical de l'Orne

Éclisse totale
par le **Quatuor Léonis** (violon, alto, violoncelle); Forum à **Flers;** www.septembre-musical.com/fr/ tarifs: 10 € (-18 ans); 20 €; 26 €

Dimanche 20 au dimanche 27 octobre
6e Festival de la Voix

à Athis - Val-de-Rouvre; par les chorales du territoire; contact mairie d'Athis-Val-de-Rouvre 02 33 98 11 11; (Lire p.26)

SPECTACLES CONCERTS

Lundi 2 septembre
20h30
Show time

à Flers (Forum); présentation de la **saison 2019-2020 de la Scène Nationale 61;** sur réservation Scène Nationale 61 à Flers (Pôle culturel Jean-Chaudeurge rue du Collège) 02 33 64 21 21. **Gratuit** (Lire p.28)

Samedi 13 septembre
21h
Concert de Vincent Beer-Demander (Festival Jazz dans les Prés)

à Messei (salle de la Varenne); tarifs 9 €, 7 €, gratuit -12 ans; organisateur: Ferme culturelle du Bessin (14) 02 31 21 05 62; fcb@varembert.com

Mardi 24 septembre
20h30
Présentation de la saison culturelle 2019 / 2020 RezzO 61 / Flers Agglo

à La Ferté-Macé; Spectacle gratuit de la compagnie caennaise Mister Alambic « Rencontre à l'issue »; *Quand le théâtre rencontre la magie, deux comédiens/magiciens vont répondre une fois pour toutes aux questions que posent les spectateurs à l'issue des représentations. Avec une bonne pincée d'humour, vous saurez tout des coulisses des spectacles: trucs, astuces, les secrets jamais dévoilés… Humour, mentalisme, magie visuelle.* Durée 60 mn - Tout public - à partir de 7 ans; salle Gérard-Philipe; organisation Flers Agglo; Réservation Médiathèque La Grande Nouvelle 02 33 37 47 67. **Gratuit**

Samedi 12 octobre
20h30
Concert Flers Tribute Fest

(Le Forum); *ACDC* par The Jack, *Queen* par Kind of Queen, *The Police* par The Police contact, *Noir Désir* par Dies Irae; prévente 25 €, sur place 30 €, -12 ans 10 €; organisation Flers Agglo; (Lire p. 25)

Samedi 12 octobre
21h
Concert Sophie Alour (Festival Jazz dans les Prés)

à Briouze (Espace culturel du Houlme); tarifs 9 €, 7 €, gratuit -12 ans; organisateur: Ferme culturelle du Bessin (14) 02 31 21 05 62, fcb@varembert.com

Samedi 23 novembre
21h
Concert de Boujou Jazz Factory (Festival Jazz dans les Prés)

à La Ferté-Macé (Salle des 3 îles); tarifs 9 €, 7 €, gratuit -12 ans; organisateur: Ferme culturelle du Bessin (14) 02 31 21 05 62, fcb@varembert.com;

EXPOSITIONS

Samedi 31 août au dimanche 13 octobre
Thierry Bourdon *Skinésies* Florent Renaut *Performance* Igor Hollman *Photographies*

Espace Galerie de **la Roche d'Oëtre** (Saint-Philbert-sur-Orne); organisateur Office de Tourisme de Flers Agglo bureau de la Roche d'Oëtre 02 31 59 13 13, roche-doetre@flers-agglo.fr. **Gratuit**

Mercredi 23 au jeudi 31 octobre
Atelier Vogaquarelle

peinture; présentation des travaux des élèves de l'atelier de peinture Vogaquarelle; Espace Galerie de **la Roche d'Oëtre** (Saint-Philbert-sur-Orne); organisateur Office de Tourisme de Flers Agglo bureau de la Roche d'Oëtre 02 31 59 13 13, roche-doetre@flers-agglo.fr. **Gratuit**

RANDONNÉES VISITES

Les Rendez-vous de l'Office de Tourisme de Flers Agglo

un dimanche par mois de mars à octobre (sauf juillet et août); en alternance visite guidée, randonnée et événements nationaux. **Gratuit**

• **Samedi 7 septembre, 14h30: visite guidée *Les Fertois qui ont donné leur nom à des rues* avec l'Office de Tourisme de Flers Agglo** par Michel Louvel; inscription obligatoire Bureau d'information touristique de La Ferté-Macé 02 33 37 10 97

- **Dimanche 8 septembre, 14h: La Chapelle-Biche/le Gué-Huet** (6,7 km); inscription obligatoire Bureau d'information touristique de Flers 02 33 64 06 75; Rendez-vous parking de l'église
- **Dimanche 13 octobre, 14h: Sortie mycologique (lieu à définir - 5 km);** inscription obligatoire Bureau d'information touristique de Flers 02 33 64 06 75

Centre permanent d'initiatives pour l'environnement (CPIE) Collines de Normandie

Sorties sur les sites Espaces naturels sensibles du **Marais du Grand Hazé à Briouze, de La Roche d'Oëtre** ou au départ de la **Maison de la Rivière** à Ségrie-Fontaine. Sorties famille dès 4 ans.
+ d'infos: CPIE Collines Normandes - Association Maison de la Rivière et du Paysage 02 33 62 34 65 ou contact@cpie61.fr; Tarif: 2,50 €/personne et gratuit -12 ans et adhérents CPIE; départ 14h30

Association Alfred-Dercourt à La Ferrière-aux-Étangs

Premier dimanche du mois; renseignements adrando61@gmail.com ou 06 10 03 06 27; départ des randonnées 14h place Buron (covoiturage)

FÊTE COMMUNALES QUARTIERS

Samedi 31 août
Fête à Saint-Sauveur

Maison d'activités Émile-Halbout à **Flers.** Organisation Flers Agglo; **+) d'infos:** 02 33 64 25 73; emilehalbout@flers-agglo.fr; www.flers-agglo.fr; **Gratuit**

Vendredi 6 au dimanche 8 septembre
La Ferrière-aux-Étangs en fête

- **Vendredi 6 septembre 17h:** Fête foraine et jeux pour les enfants
- **Samedi 7 septembre:** Concours de pétanque, fête foraine, repas; en soirée concert du sosie de Claude François suivi du feu d'artifice (Comité d'animation).
- **Dimanche 9 septembre:** Randonnées VTT et pédestre le matin (Amicale cyclotourisme), repas, guinguette, fête foraine (Comité d'animation)

Samedi 28 et dimanche 29 septembre
Fête de la Saint-Côme et de la petite oie

à Durcet; repas samedi et dimanche midi; poule au blanc samedi soir; organisation Comité des fêtes; réservation 06 26 98 02 84 ou 06 81 04 14 54

Dimanche 13 octobre
Fête de la haie à la ferme Le Grand Hazé

à Bellou-en-Houlme; sensibilisation à la gestion durable des haies bocagères, conférence, visite d'une chaudière avec bois déchiqueté, échanges avec des acteurs de la filière bois énergie, ateliers pédagogiques et créatifs, démonstrations, plessage, balade animée, marché des producteurs locaux; organisation: association Environnement et vie au pays de Briouze (EVPB) env.vie.pbriouze@gmail.com; http://enviepbriouze.eklablog.fr/

SALONS / FOIRES MARCHÉS

Samedi 31 août et dimanche 1er septembre
51e Grande foire de l'Union commerciale centre-ville

de **La Ferté-Macé**; braderie, vide-greniers

- **Samedi 31 août 14h: Marché d'art, du Terroir et Foire aux vins** place Leclerc à La Ferté-Macé; expositions, pôle enfant sur le parvis de l'église, exposition Meccano sous le marché couvert
- **Dimanche 1er septembre, 6h: braderie, brocante et vide-greniers** dans les rues du centre-ville Organisateur: UCIA La Ferté-Macé - ucia.lafertemace@orange.fr

Samedi 13 octobre
9h30 - 18h30
Salon du livre

à Briouze (gymnase); organisation Association Les Amis du Houlme. **Gratuit, +) d'infos:** Espace culturel du Houlme à Briouze 02 33 62 81 51

Samedi 19 et dimanche 20 octobre
2e Festival du Jeu

au Forum à **Flers;** *2 jours dédiés au jeu sous toutes ses formes, pour tous les âges et tous les goûts!!!*; organisation EPE Orne - École des Parents et des Éducateurs de l'Orne; epe61@ecoledesparents.org; www.epe61.fr. **Gratuit**

Samedi 26
14h - 20h30
et dimanche 27 octobre
10h - 13h, 14h - 19h30
Salon du Mariage et de l'événementiel

au Forum de **Flers**; 3 défilés quotidiens, 30 prestataires, chanteur-interprète, chorégraphie de mariage, danse aérienne, numéro de magie et sculpture de ballon; tarif 2 €; gratuit -12 ans; organisation Flers Événementiel; http://flersevenementiel.fr/

Samedi 16 et dimanche 17 novembre
10h - 12h et 14h - 18h
Livres en fête

à Athis-Val-de-Rouvre (chapelle du Sacré-Cœur): vente de livres d'occasion anciens et récents, disques; organisateur association de sauvegarde de la chapelle du Sacré-Cœur d'Athis de l'Orne 02 33 96 11 48 chapellesacrecoeur.athis61@gmail.com. **Gratuit**

Samedi 23 au lundi 25 novembre
Foire de la Sainte-Catherine

à Briouze; déballage, foire aux arbres, course pédestres (Les foulées briouzaines), rando VTT...; organisateur: mairie/comité des fêtes: 02 33 62 20 10

Dimanche 24 novembre
11h à 18h
Marché de Noël à la Roche d'Oëtre

à **Saint-Philbert-sur-Orne.** Environ 25 exposants (créations d'art et produits locaux). Animations pour les enfants, vin chaud, chocolat chaud et crêpes; organisateur Office de Tourisme de Flers Agglo bureau d'information de la Roche d'Oëtre 02 31 59 13 13 rochedoetre@flers-agglo.fr. **Gratuit**

MUSÉE

Jusqu'au dimanche 24 novembre
Papier(s)!

Musée du château de **Flers;** Trois artistes contemporains travaillant autour du papier sont invités: Clair Arthur, Sarah Barthélémy Sibi et Ferri Garcès. À redécouvrir *Boulevard Haussmann, effet de neige,* de Caillebotte, fraîchement restauré, les paysages de Corot et Courbet ou encore les célèbres vaches de Pezant et les céramiques de Cocteau, le tout exposé dans un parcours thématique; du mardi au dimanche de 14h à 18h. **+) d'infos: Musée du château de Flers;** 02 33 64 66 49; museeduchateau@flers-agglo.fr; flers-agglo.fr

SPORTS

Dimanche 31 août
Modélisme, manche du championnat de Normandie

circuit du Parc des Minières à **La Ferrière-aux-Étangs;** organisation club de Modélisme du Bocage (m.colinet@sfr.fr)

Samedi 7 septembre
10h30
6e Trail de La Lande-Forêt

au Grais; 8 km, 18 km et rando 8 km; organisation association sportive du Grais; traillegrais@gmail.com; http://www.traillegrais.fr.cr/

Dimanche 8 septembre
Rando VTT

La Ferrière-aux-Étangs en fête; Départ: 7h30 place Henri-Buron; 3 Circuits: 25-35-45 km; 4 € Licencié FFCT, 6 € Non FFCT; Ravitaillement sur les circuits; organisateur Amicale des cyclotouristes de La Ferrière-aux-Étangs; amicalecyclotouristela ferriereauxetangs.e-monsite.com

Samedi 14 septembre
L'incendiaire Opus VII

à Ferté-Plage à **La Ferté-Macé;** 8 km individuels avec 40 obstacles; *www.lincendiaire.info*

Dimanche 15 septembre
Enduro sur herbe

à **Bellou-en-Houlme;** courses de moto organisée par l'association Houlme moto verte

Dimanche 22 septembre
La Mélody Run

Flers, 4 courses organisées: 21 km, 10 km, 5 km et 1,5 km. Course sur route avec animation musicale. Organisateurs: Triathlon Flers - La Ferté-Macé, Activ'Orne, Montilly Loisirs Évasion, Courir dans le Bocage, Flers-Condé Athlétisme, Ville de Flers et Flers Agglo (lire p.23-24).

Dimanche 29 septembre
Cyclo-cross

site de **Ferté-Plage;** organisation Vélo-Club Fertois; vcfertemace.weebly.com

Samedi 19 et dimanche 20 octobre
10e Trail de La Roche d'Oëtre

- **Samedi 19 à partir de 13h45:** VTT 50 et 20 km, Marche nordique 17, 12 et 6 km; 19h Trail nocturne 17 km

• **Dimanche 20 à partir de 9h15:** Ultra trail 85 km (départ à 3h); trails 30, 17 et 12 km; trail découverte 5 km; 1,5 km et 9 km; marche nordique; Randonnée pédestre; organisateur Activ' Orne activorne@gmail.com; FB: activ'orne

Dimanche 13 octobre
45e Flers-Cerisy

Le matin Marche populaire 10 km; randonnée VTT 25 et 45 km
14h: 44e Flers - Cerisy (11 km) reliant le château de Flers au Mont de Cerisy; Organisation Flers Cyclisme 61; www.flerscyclisme61.com

Lundi 11 novembre
43e cross international, randos et courses du cœur

à Montilly-sur-Noireau: randonnées pédestres, équestres, VTT, à cheval, marche nordique, canicross, course à pied sur route et cross international; au profit de Solidarité Bocage; défi Rêves de bouchons 61; tarifs: 6 €, 4 € réduit; organisateur Montilly Loisirs Évasion; Hervé Quettier 06 10 66 38 24; www.randos-cross-montilly.com; facebook « cross montilly »; www.montillyloisirsevasion.over-blog.com

DIVERS

Samedi 19 au lundi 21 octobre
45e journées mycologiques

à La Ferrière-aux-Étangs et forêt d'Andaine; Cueillette en forêt, concours photos, concours de dessins, conférence; Exposition mycologique et pomologique (salle des fêtes de La Ferrière-aux-Étangs); organisateur: Découverte du Bocage Ornais de La Ferté-Macé: 02 33 37 10 97

Vendredi 1er au dimanche 3 novembre
enduro pêche

à La Ferté-Macé au profit du téléthon. Organisateur: Carp'eau61 : 06 18 18 82 33

La rentrée musicale du Conservatoire de musique de Flers Agglo

• **Baker Street Jazz Band**
Mardi 24 septembre - 20h
Centre Madeleine-Louaintier

• **WMO en concert**
Vendredi 4 octobre - 20h
Lieu à préciser

• **1re rencontre de musiciens franco-allemands à Flers**
Dimanche 6 octobre - 17h
Forum

• **Stage de comédie musicale**
21 au 23 octobre
Pôle culturel Jean-Chaudeurge

• ***On tourne, première!***
Vendredi 15 novembre - 20h
Centre Madeleine-Louaintier

• **Spleen l'Ancien & Co**
Mardi 19 novembre - 20h
Centre Madeleine-Louaintier
Tarifs: 8 €, adultes, 5 €
12 -18 ans,
gratuit -12 ans et élèves du conservatoire

• ***On tourne, deuxième!***
Vendredi 29 novembre - 18h
Pôle culturel Jean-Chaudeurge

• **Orchestre éphémère**
Samedi 30 novembre
et dimanche 1er décembre
10h à 12h et de 13h30 à 16h30
Pôle culturel Jean-Chaudeurge

Organisateur Conservatoire de musique de Flers Agglo
02 33 66 48 88 - secconservatoire@flers-agglo.fr
Concerts, manifestations gratuits sauf mention contraire.

JOURNÉES DU PATRIMOINE

À la découverte des richesses de Flers Agglo

Flers

• ***Visite guidée de la ville***
par Hugues Ménès, guide conférencier
samedi 21
et dimanche 22 septembre à 15h

• ***Visite guidée de la mosquée turque***
par l'Amicale Franco-turque
samedi 21 septembre à 14h et 16h
+) Plus d'infos/Réservation: Office de Tourisme de Flers Agglo (bureau de Flers) 02 33 65 06 75, acueil@flerstourisme.fr

• **Musée du château**
- Samedi 21 septembre
- 10h - 12h; 14h - 18h Visite libre, atelier d'arts plastiques - 17h Conférence: Fouilles de la place Saint-Germain: à l'intérieur des cercueils de plomb; suite de l'enquête! Par Hélène Dupont, archéologue-INRAP et Raphaëlle Lefebvre (anthropologue-Inrap)

- Dimanche 22 septembre
- 10h à 12h et de 14h à 18h Visite libre, atelier d'arts plastiques
- 14h30 à 17h30 Parcours-spectacle *Déambulation décadrée* par la *Cie Le Vent du Riatt*

C'est la panique dans le monde de la peinture. Pourquoi, sous prétexte que l'on est une œuvre d'art, devrait-on souffrir d'un isolement éternel entre les quatre pans de son cadre doré Les Personnitoiles - sujets des tableaux - sortent du musée et cherchent parmi les visiteurs des remplaçants potentiels.
En raison de la forte affluence, une file d'attente est à prévoir.
+) Plus d'infos: 02 33 64 66 48, museeduchateau@flers-agglo.fr

• **Chapelle du Souvenir**
- Visite guidée à 15h samedi 21 et dimanche 22 septembre
- Visites libres 14h-17h dimanche 22 septembre

+) Plus d'infos: Association de sauvegarde de la Chapelle du Souvenir; 02 33 65 48 44

La Ferté-Macé

• ***Mairie***
Visite guidée de la salle du conseil, salle des mariages et bureau du maire samedi 21 et dimanche 22 septembre 14h30 -17h30

• ***Musée du jouet***
Visite libre samedi 21 et dimanche 22 septembre 10h - 12h; 14h - 17h

• ***Trésorama de l'église***
Visite samedi 21 septembre 14h - 16h
+) Plus d'infos: Office de Tourisme Flers Agglo (bureau de La Ferté-Macé) 02 33 37 10 97

La Carneille

• ***La Carneille en histoire:*** visite du cœur du village à travers ses rues et ruelles et le vallon du ruisseau la Gine commentée par Claude Guibout
Samedi 21 et dimanche 22 septembre à 15h (visite de 2h); Rendez-vous devant la mairie.
+) Plus d'infos: Office de Tourisme Flers Agglo (bureau de la Roche d'Oëtre) 02 31 59 13 13

Sainte Honorine-la-Chardonne

• ***Manoir de la Boisnerie:*** visites guidées samedi et dimanche 14h-18h; 06 15 31 10 67; payant

• ***Théâtre de la Boderie:*** *Les femmes et la science. L'effet Matilda*; un fil rouge humoristique sur la difficulté rencontrée par des scientifiques à être reconnues à leur juste valeur avec des exemples du 17e siècle à nos jours.
Avec le soutien de l'association H/F Normandie (Égalité Hommes/Femmes dans les arts et la culture).
Dimanche 22 septembre à 15h
+) Plus d'infos: theatrelaboderie@gmail.com; laboderie.fr

Le Savoir et le Fer

• **Dimanche 22 juin**
Maison du fer à Dompierre 14h30 - 18h (dimanche)
- exposition permanente sur l'histoire des forges et des mines de fer du Bocage ornais
- exposition temporaire

Visites guidées de la poudrière de La Ferrière-aux-Étangs (lieu souterrain de stockage de la dynamite), explications sur la géologie et le travail de forage des mineurs. Prévoir chaussures adaptées
+) Plus d'infos: Association le Savoir et le Fer 02 33 38 03 25 contact@lesavoiretlefer.fr

CPIE Collines de Normandie

Maison de la Rivière et du Paysage 02 33 62 34 65; contact@cpie61.fr; www.suissenormande.fr/agenda

• ***La gestion écologique du Marais du Grand Hazé;***
Dimanche 15 septembre 14h - 18h; Espace culturel du Houlme à Briouze

Forum des métiers et de l'emploi

Vendredi 15 novembre 2019

10h-17h **Saint-Georges-des-Groseillers**
Salle Maurice-Lecocq

Gratuit - Ouvert à tous - Apportez votre CV

flers-agglo.fr

Flers Agglo